

## DEPARTAMENTO DE CADASTRO IMOBILIÁRIO FISCAL

Ofício nº 37/2024 - PMC/ SEFAZ/ CCAD

Caruaru, 08 de fevereiro de 2023

À CONSULTORIA JURÍDICA/ASSESSORIA DAS COMISSÕES - CJ/ASSC

CÂMARA MUNICIPAL DE CARUARU

Rua 15 de novembro, 201 – Centro

Caruaru – PE – CEP: 5500-904

Assunto: **Em Resposta ao Projeto de Lei nº 9.799/2023**

Em atendimento a solicitação oriunda da Casa Jornalista José Carlos Florêncio, o Departamento de Cadastro Imobiliário Fiscal vem, por meio deste, **propor** a seguinte redação para delimitar a artéria objeto do Projeto de Lei nº 9.799 de 28 de novembro de 2023, guardando conformidade com o cadastro imobiliário municipal:

**Art. 1º** Fica denominada de **RUA PICA-PAU**, a antiga Via Local 4, com início entre o Solo Natural 3 e a lateral do Lote 10 da Quadra F e o seu término entre o Solo Natural 3 e a lateral do Lote 11 da Quadra F, constantes no Loteamento Oasis Home Park (Planta 389), localizado no bairro Nova Caruaru, nesta cidade de Caruaru-PE.

Segue **Imagem 01** que ilustra a exata localização e extensão da **Rua Pica-Pau** em conformidade com a redação acima indicada.

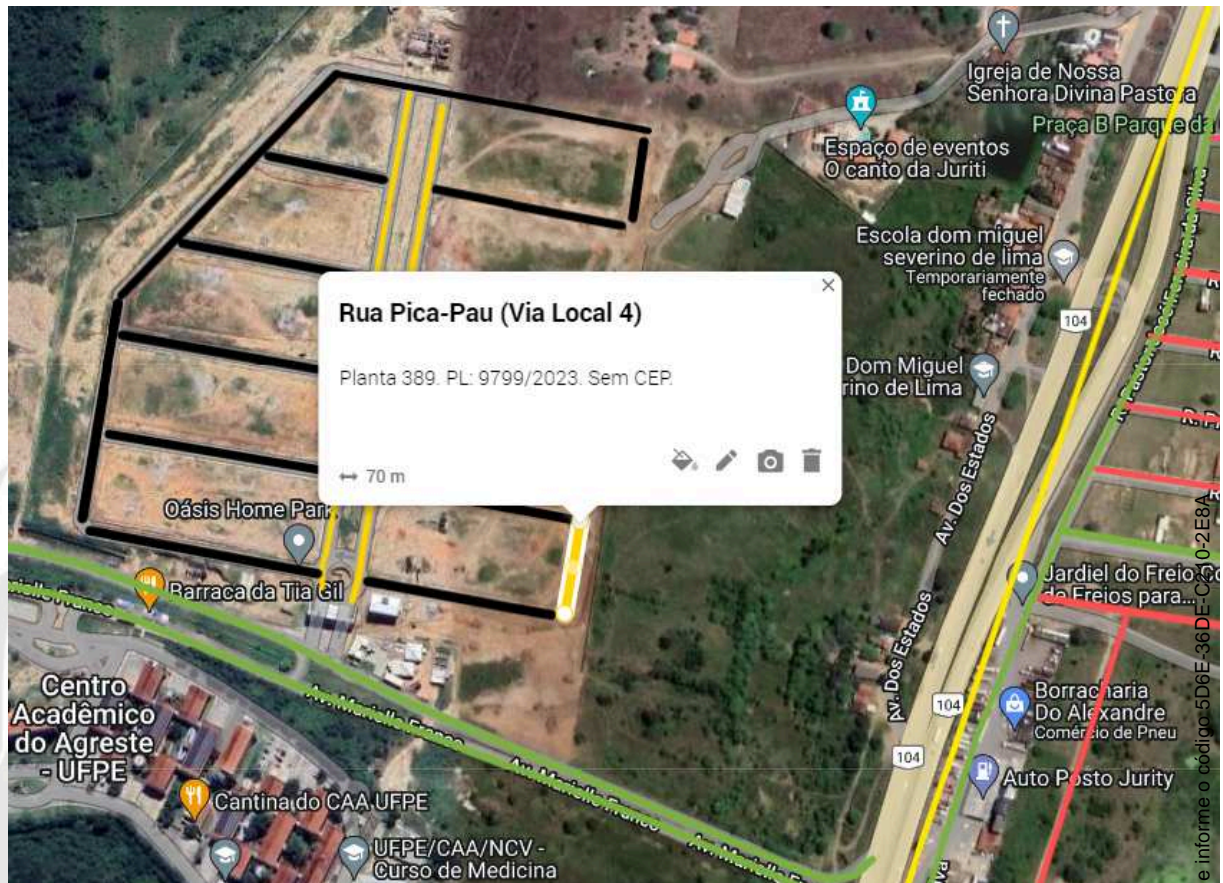

**Imagem 01:** ilustra exata localização e extensão da **Rua Pica-Pau**, em conformidade com a redação acima indicada.

Sem mais para o momento e estando a disposição para quaisquer eventuais esclarecimentos;

Atenciosamente,

**Ethiene Sheilla Farias de Melo**  
**Coordenadora I**

**Luís Gabriel de Lima Nascimento**  
**Assessor Técnico**



## VERIFICAÇÃO DAS ASSINATURAS



Código para verificação: 5D6E-36DE-C210-2E8A

Este documento foi assinado digitalmente pelos seguintes signatários nas datas indicadas:



LUIS GABRIEL DE LIMA (CPF 083.XXX.XXX-79) em 08/02/2024 13:46:35 (GMT-03:00)

Papel: Parte

Emitido por: Sub-Autoridade Certificadora 1Doc (Assinatura 1Doc)



ETHIENE SHEILLA FARIAS DE MELO (CPF 007.XXX.XXX-60) em 08/02/2024 14:23:34 (GMT-03:00)

Papel: Parte

Emitido por: Sub-Autoridade Certificadora 1Doc (Assinatura 1Doc)

Para verificar a validade das assinaturas, acesse a Central de Verificação por meio do link:

<https://caruaru.1doc.com.br/verificacao/5D6E-36DE-C210-2E8A>