

## DEPARTAMENTO DE CADASTRO IMOBILIÁRIO FISCAL

Ofício nº 103/2024 - PMC/ SEFAZ/ CCAD

Caruaru, 04 de março de 2023

À CONSULTORIA JURÍDICA/ASSESSORIA DAS COMISSÕES - CJ/ASSC

CÂMARA MUNICIPAL DE CARUARU

Rua 15 de novembro, 201 – Centro

Caruaru – PE – CEP: 5500-904

Assunto: **Em Resposta ao Projeto de Lei nº 9.815/2023**

Em atendimento a solicitação oriunda da Casa Jornalista José Carlos Florêncio, o Departamento de Cadastro Imobiliário Fiscal vem, por meio deste, **propor** a seguinte redação para delimitar a artéria objeto do Projeto de Lei nº 9.815 de 15 de dezembro de 2023, guardando conformidade com o cadastro imobiliário municipal:

**Art. 1º** Fica denominada de **AVENIDA XIQUE-XIQUE**, a via anteriormente conhecida como Estrada para o Xique-Xique, com início georreferenciado no Sistema Geodésico Brasileiro (Sistema de Projeção UTM e DATUM SIRGAS 2000) **no ponto A** Latitude (N) UTM 9085466.6994997m e Longitude (E) UTM 829775.44898822m (Meridiano Central: -39 – UTM: 24) e o seu término **no ponto B** Latitude (N) UTM 9086366.6470087m e Longitude (E) UTM 827715.55496495m (Meridiano Central: -39 – UTM: 24), constantes nos Loteamentos Vila Andorinha I (Planta 271), Vila Andorinha II (Planta 322), Viana & Moura Xique-Xique (Planta 360) e Viana & Moura Xique-Xique III (Planta 520), ambos localizados no bairro Andorinha, nesta cidade de Caruaru-PE.

Segue **Imagem 01** que ilustra a exata localização e extensão da **Avenida Xique-Xique** em conformidade com a redação acima indicada.

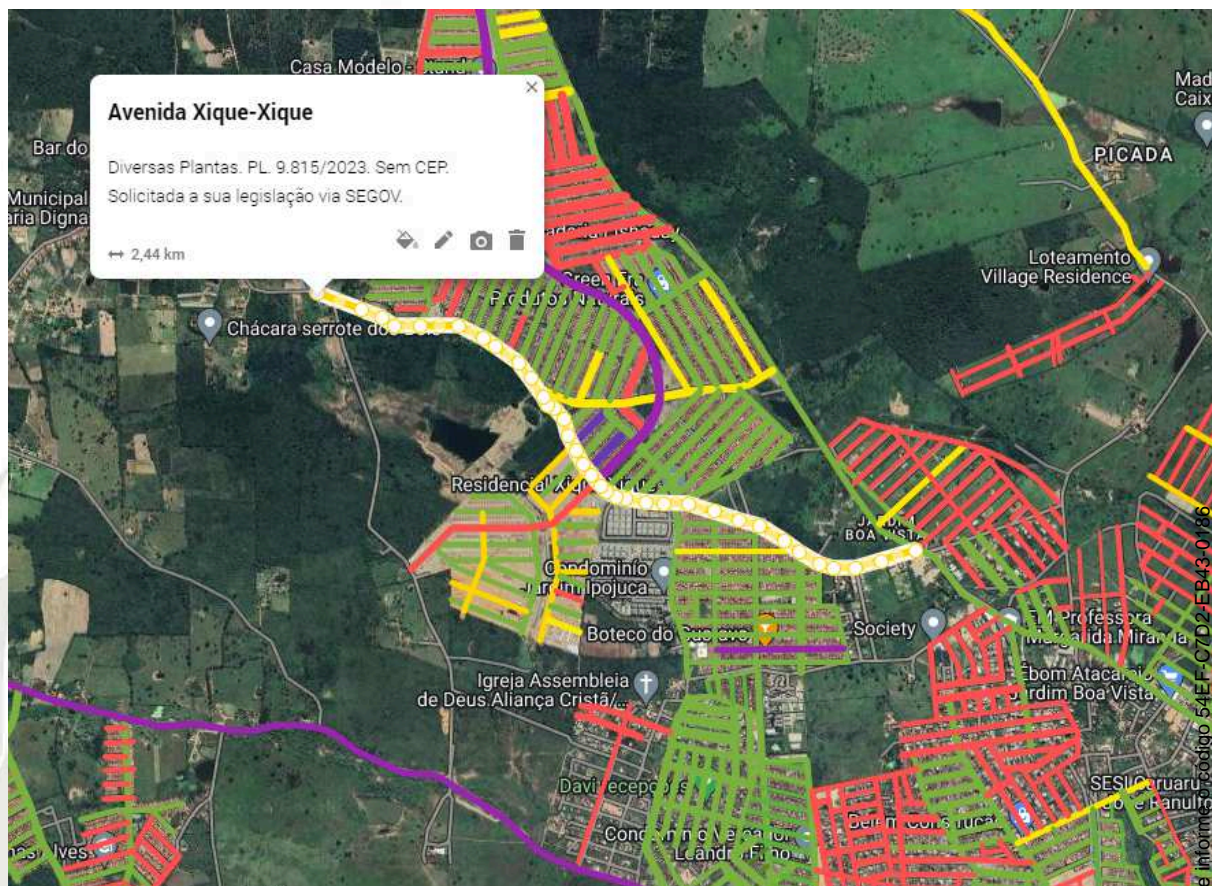

**Imagem 01:** ilustra exata localização e extensão da **Avenida Xique-Xique**, em conformidade com a redação acima indicada.

Sem mais para o momento e estando a disposição para quaisquer eventuais esclarecimentos;

Atenciosamente,

**Ethiene Sheilla Farias de Melo**  
Coordenadora I

**Luís Gabriel de Lima Nascimento**  
Assessor Técnico



## VERIFICAÇÃO DAS ASSINATURAS



Código para verificação: 54EF-C7D2-EB43-0186

Este documento foi assinado digitalmente pelos seguintes signatários nas datas indicadas:



LUIS GABRIEL DE LIMA (CPF 083.XXX.XXX-79) em 04/03/2024 14:32:09 (GMT-03:00)

Papel: Parte

Emitido por: Sub-Autoridade Certificadora 1Doc (Assinatura 1Doc)



ETHIENE SHEILLA FARIAS DE MELO (CPF 007.XXX.XXX-60) em 04/03/2024 14:36:13 (GMT-03:00)

Papel: Parte

Emitido por: Sub-Autoridade Certificadora 1Doc (Assinatura 1Doc)

Para verificar a validade das assinaturas, acesse a Central de Verificação por meio do link:

<https://caruaru.1doc.com.br/verificacao/54EF-C7D2-EB43-0186>