

DEPARTAMENTO DE CADASTRO IMOBILIÁRIO FISCAL

Ofício nº 117/2024 - PMC/ SEFAZ/ CCAD

Caruaru, 14 de março de 2024

À CONSULTORIA JURÍDICA/ASSESSORIA DAS COMISSÕES - CJ/ASSC
CÂMARA MUNICIPAL DE CARUARU
Rua 15 de novembro, 201 – Centro
Caruaru – PE – CEP: 5500-904

Assunto: **Em Resposta ao Projeto de Lei nº 9.781/2023**

Em atendimento a solicitação oriunda da Casa Jornalista José Carlos Florêncio, o Departamento de Cadastro Imobiliário Fiscal vem, por meio deste, **propor** a seguinte redação para delimitar a artéria objeto do Projeto de Lei nº 9.781 de 20 de novembro de 2023, guardando conformidade com o cadastro imobiliário municipal:

Art. 1º Fica denominada de **RUA SEBASTIÃO IVO BEZERRA**, a antiga RUA PROJETADA 8, com início entre a lateral do Lote 28 da Quadra N e a lateral do Lote 25 da Quadra P e o seu término entre o Lote 36 da Quadra M e o Lote 01 da Quadra O, constante no Loteamento Girassol Residence (Planta 394), localizado no bairro Jardim Boa Vista, nesta cidade de Caruaru-PE.

Segue **Imagem 01** que ilustra a exata localização e extensão da **Rua Sebastião Ivo Bezerra** em conformidade com a redação acima indicada.



Imagem 01: ilustra exata localização e extensão da **Rua Sebastião Ivo Bezerra**, em conformidade com a redação acima indicada.

Sem mais para o momento e estando a disposição para quaisquer eventuais esclarecimentos;

Atenciosamente,

Ethiene Sheilla Farias de Melo
Coordenadora

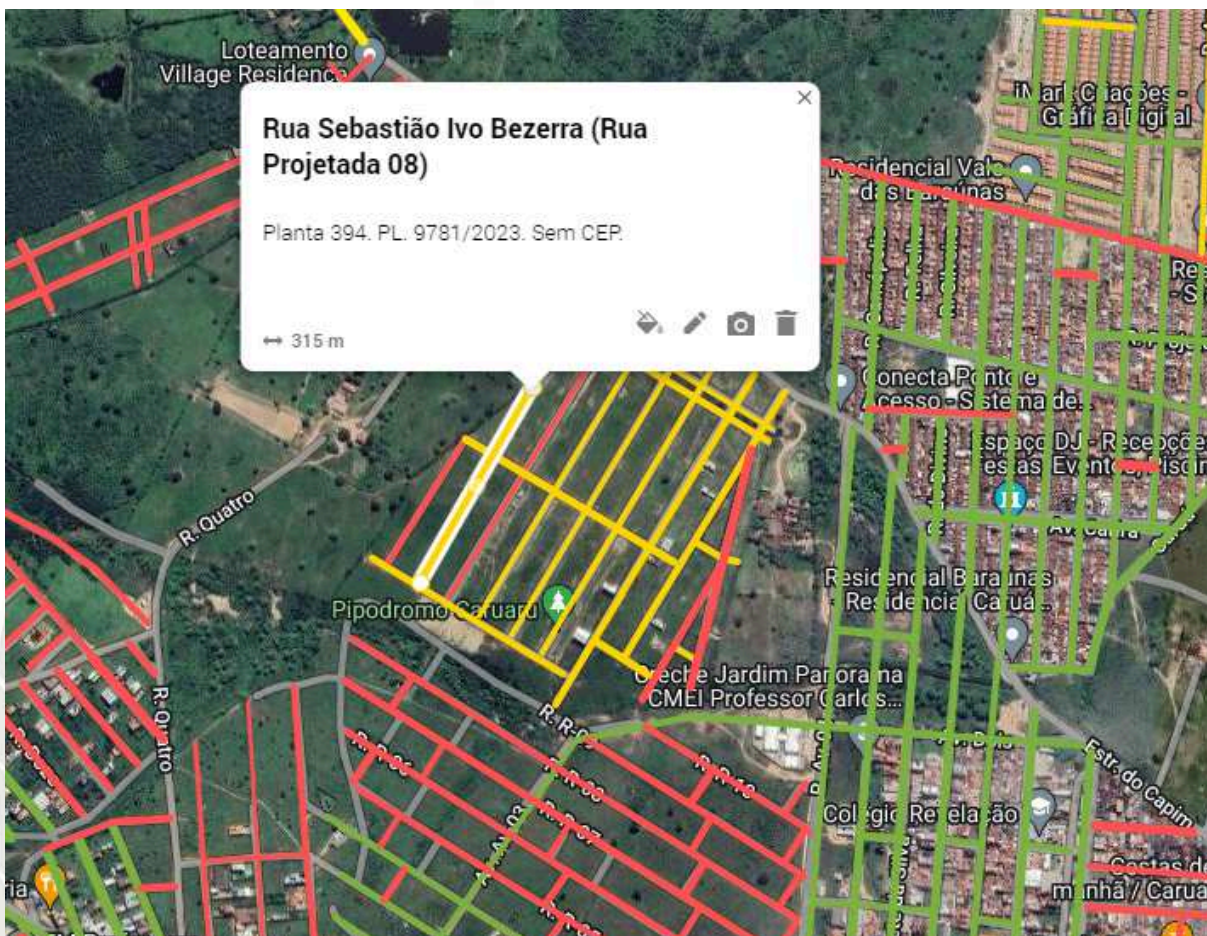
Marcelo Fernandes Tabosa
Assessor Técnico



VERIFICAÇÃO DAS ASSINATURAS



Código para verificação: E51B-C52B-AE34-96CC

Este documento foi assinado digitalmente pelos seguintes signatários nas datas indicadas:

- ✓ MARCELO FERNANDES TABOSA (CPF 046.XXX.XXX-85) em 14/03/2024 14:11:31 (GMT-03:00)
Papel: Parte
Emitido por: Sub-Autoridade Certificadora 1Doc (Assinatura 1Doc)
- ✓ ETHIENE SHEILLA FARIAS DE MELO (CPF 007.XXX.XXX-60) em 14/03/2024 15:21:16 (GMT-03:00)
Papel: Parte
Emitido por: Sub-Autoridade Certificadora 1Doc (Assinatura 1Doc)

Para verificar a validade das assinaturas, acesse a Central de Verificação por meio do link:

<https://caruaru.1doc.com.br/verificacao/E51B-C52B-AE34-96CC>