

AUTARQUIA DE URBANIZAÇÃO E MEIO AMBIENTE
DEPARTAMENTO DE CADASTRO IMOBILIÁRIO TERRITORIAL

Ofício nº 131/2025 - PMC/ URB/ CCAD

Caruaru, 04 de dezembro de 2025

À

CONSULTORIA JURÍDICA/ASSESSORIA DAS COMISSÕES - CJ/ASSC

Câmara Municipal de Caruaru

Rua 15 de novembro, 201 – Centro

Caruaru – PE – CEP: 55000-904

Assunto: Resposta à consulta referente ao Projeto de Lei nº 9.967/2024, que dispõe sobre a denominação de logradouro no Bairro Rendeiras, neste município.

Em atendimento à solicitação encaminhada pela Casa Jornalista José Carlos Florêncio, este Departamento de Cadastro Imobiliário Territorial, no uso de suas atribuições, **apresenta proposta de redação para fins de delimitação** do logradouro público objeto do **Projeto de Lei nº 9.967, de 15 de agosto de 2024**, em conformidade com os arquivos e sistemas do cadastro imobiliário municipal:

Art. 1º Fica denominada de Avenida Sanfoneiro Avenor Lopes da Silva, as artérias anteriormente conhecidas como RUA 1A, RUA PROJETADA e AVENIDA TRÊS, com início georreferenciado no **Sistema Geodésico Brasileiro (Sistema de Projeção UTM, Datum SIRGAS 2000)** no **Ponto A**, de coordenadas **Longitude (E) UTM 175970.45166463m e Latitude (N) UTM 9081970.42557m** (Meridiano Central = 33 /// Fuso UTM = 25), margeando o

bairro Deputado José Antônio Liberato, e o seu término no **Ponto B**, de coordenadas **Longitude (E) UTM 176266.03672108m** e **Latitude (N) UTM 9083450.4553227m** (Meridiano Central = 33 /// Fuso UTM = 25), no **Loteamento Parque Residencial do Cedro (Planta nº 274)** localizado no bairro Rendeiras, nesta cidade.

Segue, abaixo, a **Imagem 01**, que ilustra a localização geográfica do referido logradouro, em consonância com a redação acima indicada:



Imagem 01: ilustra a localização e extensão da **Avenida Sanfoneiro Avenor Lopes da Silva**, em conformidade com a redação acima indicada.



CARUARU
PREFEITURA

Sem mais para o momento, colocamo-nos à disposição para quaisquer esclarecimentos que se façam necessários.

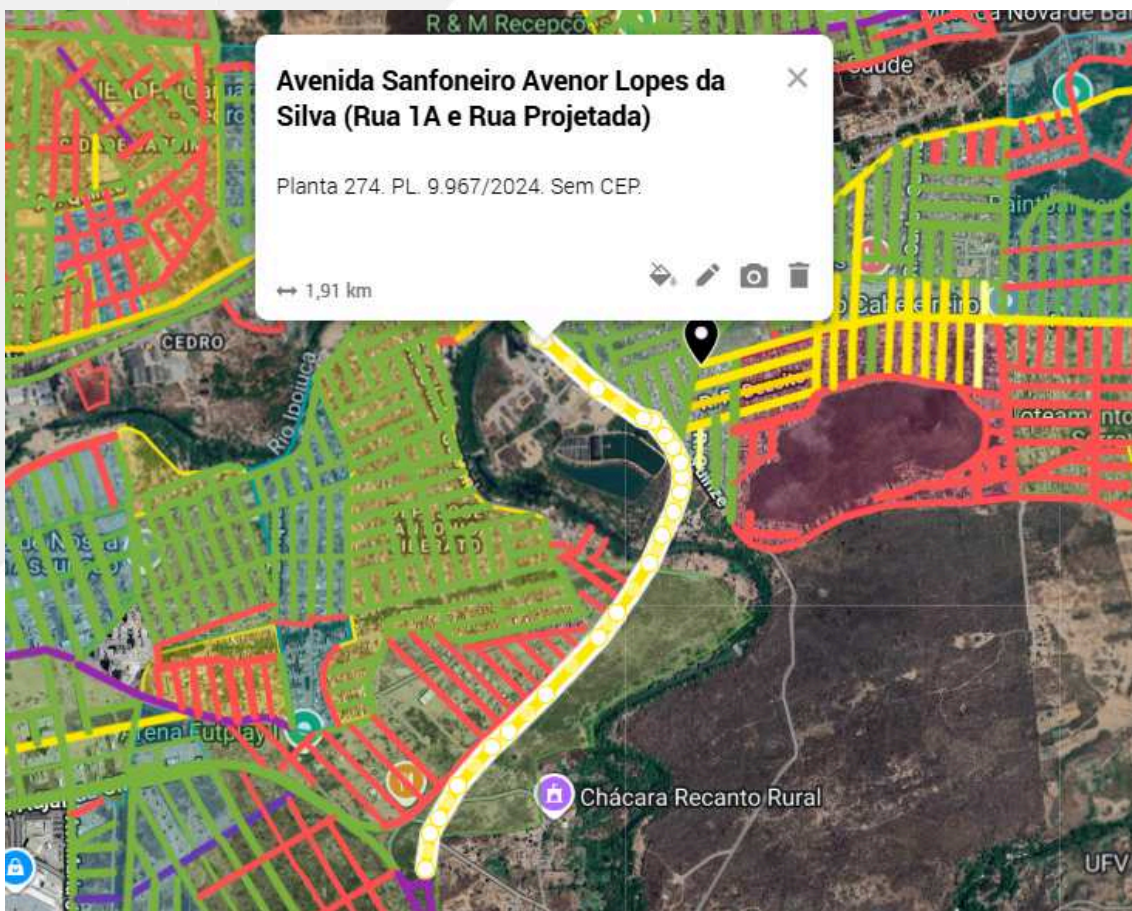
Atenciosamente,

Ethiene Sheilla Farias de Melo
Gerência

Sylmara Carla Tavares Martins
Coordenação II





VERIFICAÇÃO DAS ASSINATURAS



Código para verificação: 04B8-535D-87B7-D20A

Este documento foi assinado digitalmente pelos seguintes signatários nas datas indicadas:



ETHIENE SHEILLA FARIAS DE MELO (CPF 007.XXX.XXX-60) em 05/12/2025 09:28:26 GMT-03:00

Papel: Parte

Emitido por: Sub-Autoridade Certificadora 1Doc (Assinatura 1Doc)

Para verificar a validade das assinaturas, acesse a Central de Verificação por meio do link:

<https://caruaru.1doc.com.br/verificacao/04B8-535D-87B7-D20A>