

DEPARTAMENTO DE CADASTRO IMOBILIÁRIO FISCAL

Ofício nº 177/2024 - PMC/ SEFAZ/ CCAD

Caruaru, 10 de abril de 2024

À CONSULTORIA JURÍDICA/ASSESSORIA DAS COMISSÕES - CJ/ASSC

CÂMARA MUNICIPAL DE CARUARU

Rua 15 de novembro, 201 – Centro

Caruaru – PE – CEP: 5500-904

Assunto: **Em Resposta ao Projeto de Lei nº 9.833/2024**

Em atendimento a solicitação oriunda da Casa Jornalista José Carlos Florêncio, o Departamento de Cadastro Imobiliário Fiscal vem, por meio deste, **propor** a seguinte redação para delimitar a artéria objeto do Projeto de Lei nº 9.833 de 07 de fevereiro de 2024, guardando conformidade com o cadastro imobiliário municipal:

Art. 1º Fica denominada de **RUA DOS CHAVES**, a antiga Rua Projetada 03, com início entre o Lote 9 da Quadra B e o Lote 1 da Quadra C e o seu término entre o Lote 16 da Quadra B e o Lote 9 da Quadra C, constante no Loteamento Entre Amigos (Planta 355), localizado no bairro Universitário, nesta cidade de Caruaru-PE.

Segue **Imagem 01** que ilustra a exata localização e extensão da **Rua dos Chaves** em conformidade com a redação acima indicada.



Imagem 01: ilustra exata localização e extensão da **Rua dos Chaves**, em conformidade com a redação acima indicada.

Sem mais para o momento e estando a disposição para quaisquer eventuais esclarecimentos;

Atenciosamente,

Ethiene Sheilla Farias de Melo
Coordenadora

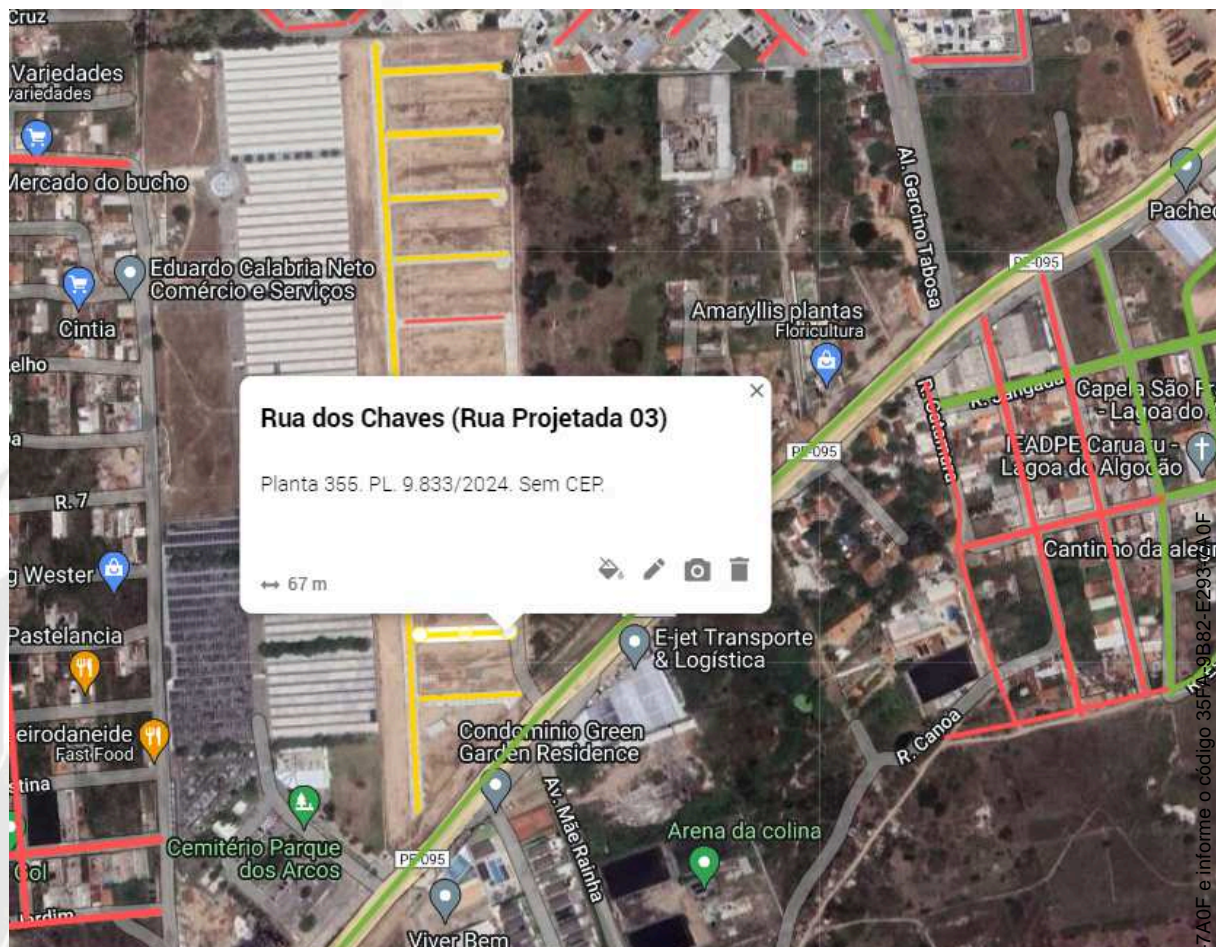
Luís Gabriel de Lima Nascimento
Assessor Técnico



VERIFICAÇÃO DAS ASSINATURAS



Código para verificação: 35FA-9B82-E293-7A0F

Este documento foi assinado digitalmente pelos seguintes signatários nas datas indicadas:

- ✓ LUIS GABRIEL DE LIMA (CPF 083.XXX.XXX-79) em 10/04/2024 12:23:10 (GMT-03:00)
Papel: Parte
Emitido por: Sub-Autoridade Certificadora 1Doc (Assinatura 1Doc)
- ✓ ETHIENE SHEILLA FARIAS DE MELO (CPF 007.XXX.XXX-60) em 10/04/2024 12:31:04 (GMT-03:00)
Papel: Parte
Emitido por: Sub-Autoridade Certificadora 1Doc (Assinatura 1Doc)

Para verificar a validade das assinaturas, acesse a Central de Verificação por meio do link:

<https://caruaru.1doc.com.br/verificacao/35FA-9B82-E293-7A0F>