

## DEPARTAMENTO DE CADASTRO IMOBILIÁRIO FISCAL

Ofício nº 208/2024 - PMC/ SEFAZ/ CCAD

Caruaru, 30 de abril de 2024

À CONSULTORIA JURÍDICA/ASSESSORIA DAS COMISSÕES - CJ/ASSC  
CÂMARA MUNICIPAL DE CARUARU

Rua 15 de novembro, 201 – Centro  
Caruaru – PE – CEP: 5500-904

Assunto: **Em Resposta ao Projeto de Lei nº 9.884/2024**

Em atendimento a solicitação oriunda da Casa Jornalista José Carlos Florêncio, o Departamento de Cadastro Imobiliário Fiscal vem, por meio deste, **propor** a seguinte redação para delimitar a artéria objeto do Projeto de Lei nº 9.884 de 16 de abril de 2024, guardando conformidade com o cadastro imobiliário municipal:

**Art. 1º** Fica denominada de **RUA DO SANHAÇU**, a artéria anteriormente conhecida como RUA PROJETADA R-03, com início entre a lateral do Lote 01 da Quadra 5 e a Área Verde 02 e o seu término entre a lateral do Lote 02 da Quadra 6 e a Área para Equipamento Comunitário, constante no Loteamento Carlota Ferreira de Souza (Planta 370), situado no bairro São José, nesta cidade de Caruaru-PE.

Segue **Imagem 01** que ilustra a exata localização e extensão da **Rua do Sanhaçu** em conformidade com a redação acima indicada.

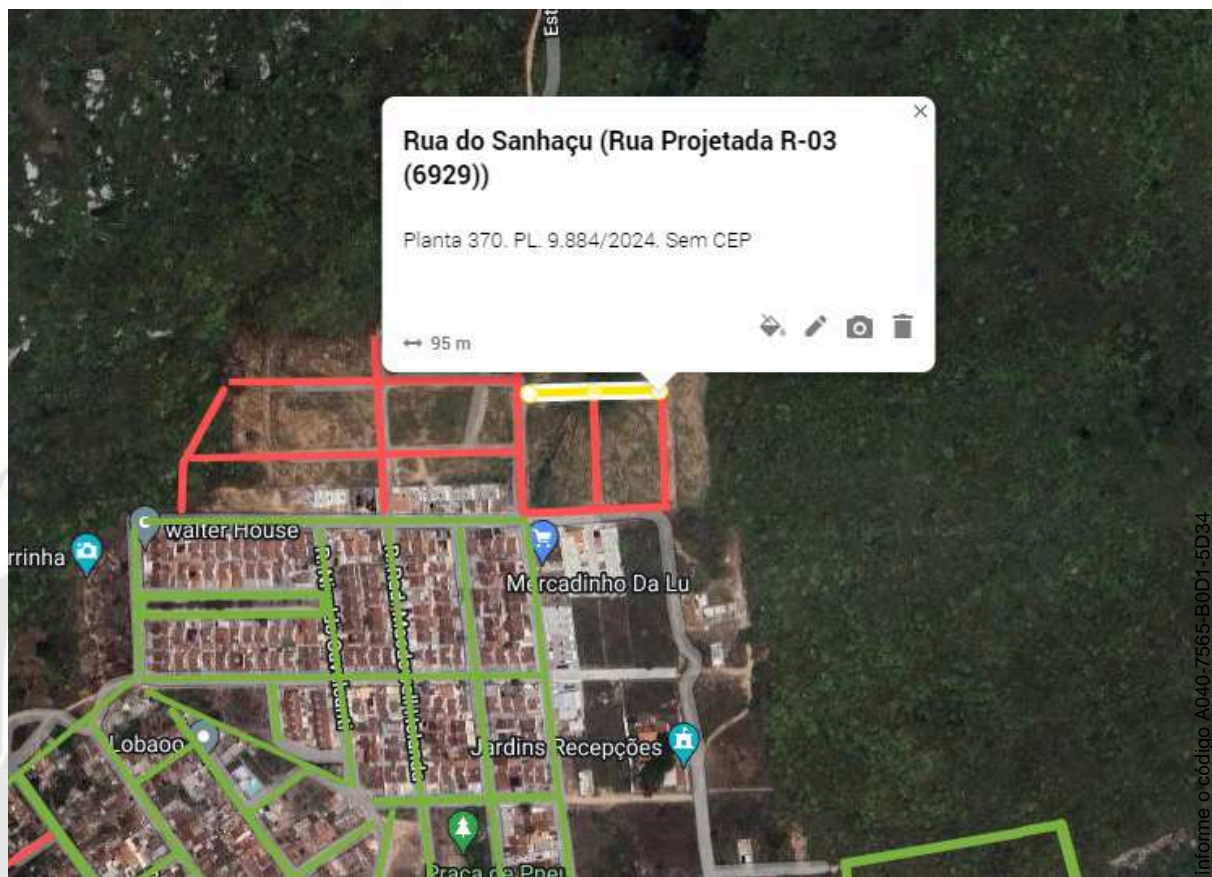

**Imagem 01:** ilustra exata localização e extensão da **Rua do Sanhaçu**, em conformidade com a redação acima indicada.

Sem mais para o momento e estando a disposição para quaisquer eventuais esclarecimentos;

Atenciosamente,

**Ethiene Sheilla Farias de Melo**  
Coordenadora

**Marcelo Fernandes Tabosa**  
Assessor Técnico



## VERIFICAÇÃO DAS ASSINATURAS



Código para verificação: A040-7565-B0D1-5D34

Este documento foi assinado digitalmente pelos seguintes signatários nas datas indicadas:



MARCELO FERNANDES TABOSA (CPF 046.XXX.XXX-85) em 30/04/2024 15:25:17 (GMT-03:00)

Papel: Parte

Emitido por: Sub-Autoridade Certificadora 1Doc (Assinatura 1Doc)



ETHIENE SHEILLA FARIAS DE MELO (CPF 007.XXX.XXX-60) em 02/05/2024 09:56:40 (GMT-03:00)

Papel: Parte

Emitido por: Sub-Autoridade Certificadora 1Doc (Assinatura 1Doc)

Para verificar a validade das assinaturas, acesse a Central de Verificação por meio do link:

<https://caruaru.1doc.com.br/verificacao/A040-7565-B0D1-5D34>