

## DEPARTAMENTO DE CADASTRO IMOBILIÁRIO FISCAL

Ofício nº 210/2024 - PMC/ SEFAZ/ CCAD

Caruaru, 30 de abril de 2024

À CONSULTORIA JURÍDICA/ASSESSORIA DAS COMISSÕES - CJ/ASSC  
CÂMARA MUNICIPAL DE CARUARU

Rua 15 de novembro, 201 – Centro

Caruaru – PE – CEP: 5500-904

Assunto: **Em Resposta ao Projeto de Lei nº 9.887/2024**

Em atendimento a solicitação oriunda da Casa Jornalista José Carlos Florêncio, o Departamento de Cadastro Imobiliário Fiscal vem, por meio deste, **propor** a seguinte redação para delimitar a artéria objeto do Projeto de Lei nº 9.887 de 16 de abril de 2024, guardando conformidade com o cadastro imobiliário municipal:

**Art. 1º** Fica denominada de **RUA DO ROUXINOL**, a artéria anteriormente conhecida como RUA PROJETADA R-06, com início entre o Lote 13 da Quadra 5 e a lateral do Lote 15 da Quadra 3 e o seu término entre a Área Verde 02 e a lateral do Lote 07 da Quadra 9, constante no Loteamento Carlota Ferreira de Souza (Planta 370), situado no bairro São José, nesta cidade de Caruaru-PE.

Segue **Imagem 01** que ilustra a exata localização e extensão da **Rua do Rouxinol** em conformidade com a redação acima indicada.

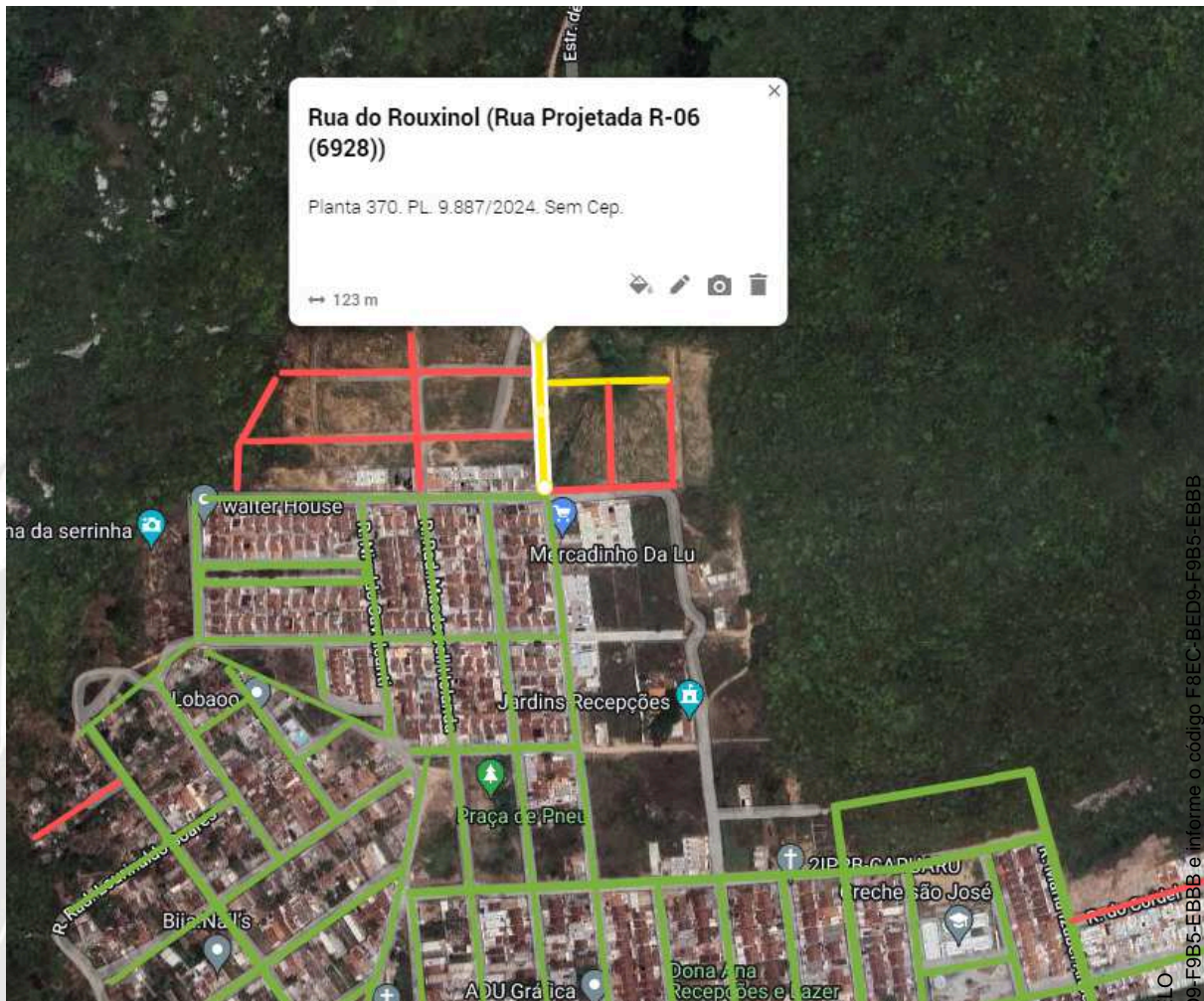

**Imagem 01:** ilustra exata localização e extensão da **Rua do Rouxinol**, em conformidade com a redação acima indicada.

Sem mais para o momento e estando a disposição para quaisquer eventuais esclarecimentos;

Atenciosamente,

**Ethiene Sheilla Farias de Melo**  
Coordenadora

**Marcelo Fernandes Tabosa**  
Assessor Técnico



## VERIFICAÇÃO DAS ASSINATURAS



Código para verificação: F8EC-BED9-F9B5-EBBB

Este documento foi assinado digitalmente pelos seguintes signatários nas datas indicadas:

- ✓ MARCELO FERNANDES TABOSA (CPF 046.XXX.XXX-85) em 30/04/2024 15:39:17 (GMT-03:00)  
Papel: Parte  
Emitido por: Sub-Autoridade Certificadora 1Doc (Assinatura 1Doc)
  
- ✓ ETHIENE SHEILLA FARIAS DE MELO (CPF 007.XXX.XXX-60) em 02/05/2024 08:30:29 (GMT-03:00)  
Papel: Parte  
Emitido por: Sub-Autoridade Certificadora 1Doc (Assinatura 1Doc)

Para verificar a validade das assinaturas, acesse a Central de Verificação por meio do link:

<https://caruaru.1doc.com.br/verificacao/F8EC-BED9-F9B5-EBBB>