

## DEPARTAMENTO DE CADASTRO IMOBILIÁRIO FISCAL

Ofício nº 236/2024 - PMC/ SEFAZ/ CCAD

Caruaru, 09 de maio de 2024

À CONSULTORIA JURÍDICA/ASSESSORIA DAS COMISSÕES - CJ/ASSC

CÂMARA MUNICIPAL DE CARUARU

Rua 15 de novembro, 201 – Centro

Caruaru – PE – CEP: 5500-904

Assunto: **Em Resposta ao Projeto de Lei nº 9.890/2024**

Em atendimento a solicitação oriunda da Casa Jornalista José Carlos Florêncio, o Departamento de Cadastro Imobiliário Fiscal vem, por meio deste, **propor** a seguinte redação para delimitar a artéria objeto do Projeto de Lei nº 9.890 de 18 de abril de 2024, guardando conformidade com o cadastro imobiliário municipal:

**Art. 1º** Fica denominada de **RUA GONZAGUEANDO**, a artéria anteriormente conhecida como RUA 13, com início entre o Lote 2 da Quadra R e o Lote 1 da Quadra S e o seu término entre a lateral do Lote 24 da Quadra R e o Lote 7 da Quadra S, constante no Loteamento Luiz Gonzaga (Planta 287), situado no bairro Luiz Gonzaga, nesta cidade de Caruaru-PE.

Segue **Imagem 01** que ilustra a exata localização e extensão da **Rua Gonzagueando** em conformidade com a redação acima indicada.

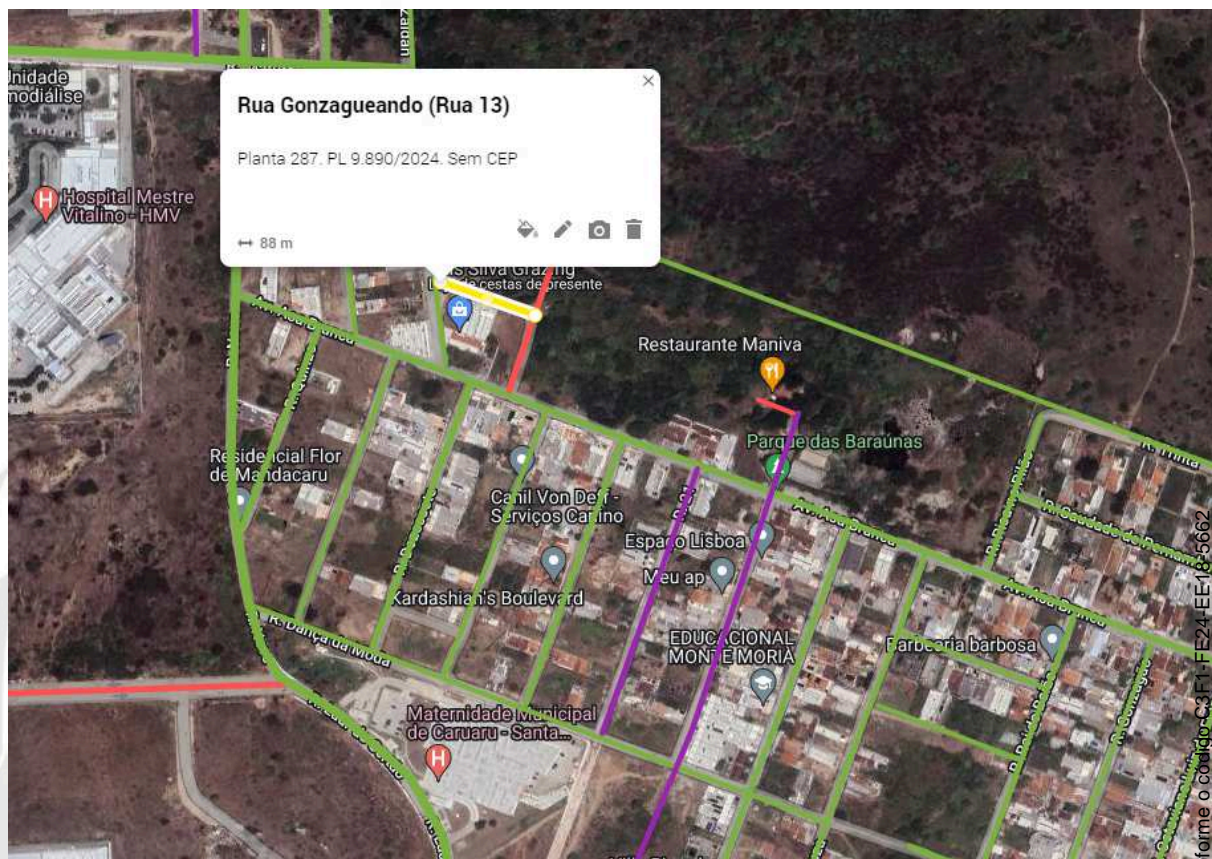

**Imagem 01:** ilustra exata localização e extensão da **Rua Gonzagueando**, em conformidade com a redação acima indicada.

Sem mais para o momento e estando a disposição para quaisquer eventuais esclarecimentos;

Atenciosamente,

**Ethiene Sheilla Farias de Melo**  
Coordenadora

**Luís Gabriel de Lima Nascimento**  
Assessor Técnico



## VERIFICAÇÃO DAS ASSINATURAS



Código para verificação: C3F1-FE24-EE18-5662

Este documento foi assinado digitalmente pelos seguintes signatários nas datas indicadas:

- ✓ LUIS GABRIEL DE LIMA (CPF 083.XXX.XXX-79) em 09/05/2024 10:30:21 (GMT-03:00)  
Papel: Parte  
Emitido por: Sub-Autoridade Certificadora 1Doc (Assinatura 1Doc)
  
- ✓ ETHIENE SHEILLA FARIAS DE MELO (CPF 007.XXX.XXX-60) em 09/05/2024 12:27:14 (GMT-03:00)  
Papel: Parte  
Emitido por: Sub-Autoridade Certificadora 1Doc (Assinatura 1Doc)

Para verificar a validade das assinaturas, acesse a Central de Verificação por meio do link:

<https://caruaru.1doc.com.br/verificacao/C3F1-FE24-EE18-5662>