

## DEPARTAMENTO DE CADASTRO IMOBILIÁRIO FISCAL

Ofício nº 278/2024 - PMC/ SEFAZ/ CCAD

Caruaru, 06 de junho de 2024

À CONSULTORIA JURÍDICA/ASSESSORIA DAS COMISSÕES - CJ/ASSC

CÂMARA MUNICIPAL DE CARUARU

Rua 15 de novembro, 201 – Centro

Caruaru – PE – CEP: 5500-904

Assunto: **Em resposta ao Projeto de Lei nº 9.903/2024**

Em atendimento a solicitação oriunda da Casa Jornalista José Carlos Florêncio, o Departamento de Cadastro Imobiliário Fiscal vem, por meio deste, **propor** a seguinte redação para delimitar o logradouro público objeto do Projeto de **Lei nº 9.903 de 05 de maio de 2024**, guardando conformidade com o cadastro imobiliário municipal:

**Art. 1º** Fica denominada de **RUA DAS AMORAS**, a rua projetada popularmente conhecida, sem nome anterior, com início entre a Área Pública destinada a Equipamento Comunitário e a lateral do Lote 01 da Quadra 6 e término entre o Lote 04 da Quadra 8 e o Lote 04 da Quadra 6, constante no Condomínio Chácaras Privê Morada Nobre (Planta 511), localizado no Bairro Serras do Vale, nesta cidade de Caruaru-PE.

O referido logradouro já possui Cadastro de Endereço Postal (CEP) sob nº **55.021-030**.

Segue **Imagem 01** que ilustra a exata localização e extensão da **Rua das Amoras** em conformidade com a redação acima indicada.

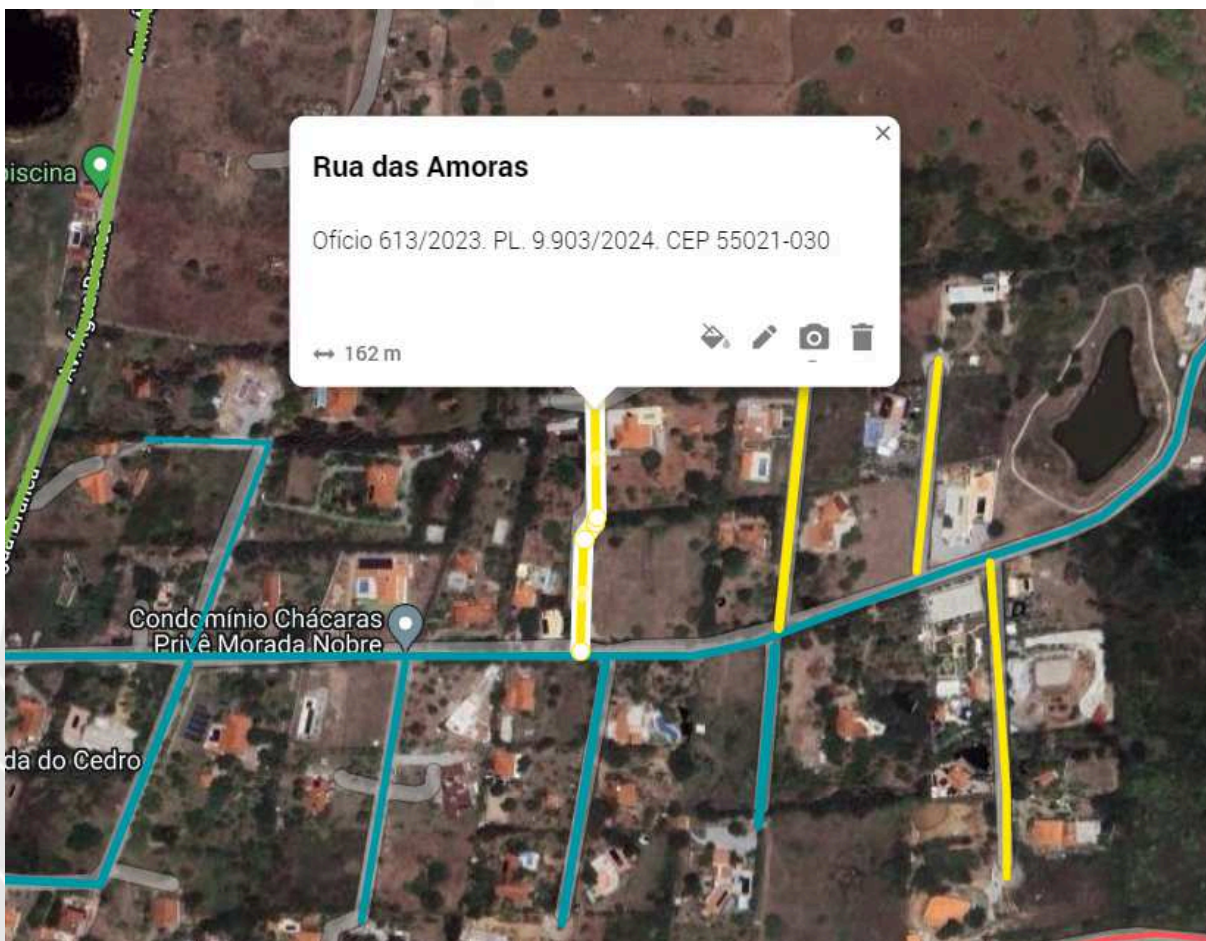

**Imagem 01:** ilustra exata localização e extensão da **Rua das Amoras**, em conformidade com a redação acima indicada.

Sem mais para o momento e estando a disposição para quaisquer eventuais esclarecimentos;

Atenciosamente,

**Ethiene Sheilla Farias de Melo**  
Coordenadora

**Luís Gabriel de Lima Nascimento**  
Assessor Técnico



## VERIFICAÇÃO DAS ASSINATURAS



Código para verificação: DFEF-6A96-E43B-B281

Este documento foi assinado digitalmente pelos seguintes signatários nas datas indicadas:



ETHIENE SHEILLA FARIAS DE MELO (CPF 007.XXX.XXX-60) em 06/06/2024 11:37:29 (GMT-03:00)

Papel: Parte

Emitido por: Sub-Autoridade Certificadora 1Doc (Assinatura 1Doc)



LUIS GABRIEL DE LIMA (CPF 083.XXX.XXX-79) em 06/06/2024 12:21:02 (GMT-03:00)

Papel: Parte

Emitido por: Sub-Autoridade Certificadora 1Doc (Assinatura 1Doc)

Para verificar a validade das assinaturas, acesse a Central de Verificação por meio do link:

<https://caruaru.1doc.com.br/verificacao/DFEF-6A96-E43B-B281>