

DEPARTAMENTO DE CADASTRO IMOBILIÁRIO FISCAL

Ofício nº 286/2024 - PMC/ SEFAZ/ CCAD

Caruaru, 06 de junho de 2024

À CONSULTORIA JURÍDICA/ASSESSORIA DAS COMISSÕES - CJ/ASSC
CÂMARA MUNICIPAL DE CARUARU

Rua 15 de novembro, 201 – Centro

Caruaru – PE – CEP: 5500-904

Assunto: **Em resposta ao Projeto de Lei nº 9.921/2024**

Em atendimento a solicitação oriunda da Casa Jornalista José Carlos Florêncio, o Departamento de Cadastro Imobiliário Fiscal vem, por meio deste, **propor** a seguinte redação para delimitar o logradouro público objeto do Projeto de **Lei nº 9.921 de 21 de maio de 2024**, guardando conformidade com o cadastro imobiliário municipal:

Art. 1º Fica denominada de **RUA MANOEL ENÉIAS DE LIMA**, a atual RUA PROJETADA 07, com início entre a lateral do Lote 28 da Quadra L e a lateral do Lote 25 da Quadra N e o término entre a lateral do Lote 01 da Quadra K e a lateral do Lote 01 da Quadra M, constante no Loteamento Girassol Residence(Planta 394), localizado no Bairro Jardim Boa Vista, nesta cidade de Caruaru-PE.

Segue **Imagem 01** que ilustra a exata localização e extensão da **Rua Manoel Enéias de Lima** em conformidade com a redação acima indicada.



Imagem 01: ilustra exata localização e extensão da **Rua Manoel Enéias de Lima**, em conformidade com a redação acima indicada.

Sem mais para o momento e estando a disposição para quaisquer eventuais esclarecimentos;

Atenciosamente,

Ethiene Sheilla Farias de Melo
Coordenadora

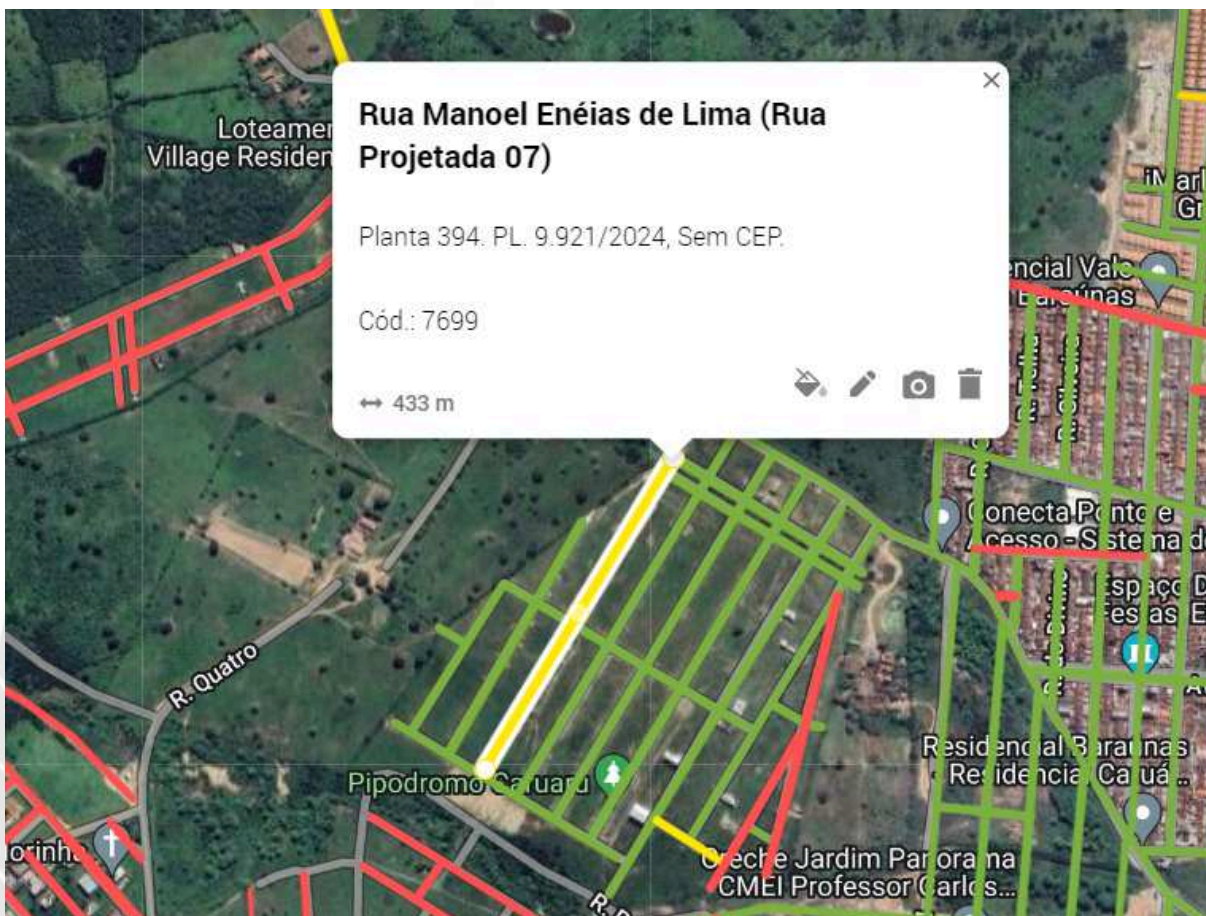
Luís Gabriel de Lima Nascimento
Assessor Técnico



VERIFICAÇÃO DAS ASSINATURAS



Código para verificação: 5A31-4442-4D7B-8543

Este documento foi assinado digitalmente pelos seguintes signatários nas datas indicadas:



ETHIENE SHEILLA FARIAS DE MELO (CPF 007.XXX.XXX-60) em 06/06/2024 14:40:49 (GMT-03:00)

Papel: Parte

Emitido por: Sub-Autoridade Certificadora 1Doc (Assinatura 1Doc)



LUIS GABRIEL DE LIMA (CPF 083.XXX.XXX-79) em 06/06/2024 14:59:47 (GMT-03:00)

Papel: Parte

Emitido por: Sub-Autoridade Certificadora 1Doc (Assinatura 1Doc)

Para verificar a validade das assinaturas, acesse a Central de Verificação por meio do link:

<https://caruaru.1doc.com.br/verificacao/5A31-4442-4D7B-8543>