PREFEITURA DE
Caruaru
A gente avança fazendo melhor

DEPARTAMENTO DE CADASTRO IMOBILIÁRIO FISCAL

Ofício nº 285/2024 - PMC/ SEFAZ/ CCAD

Caruaru, 06 de junho de 2024

À CONSULTORIA JURÍDICA/ASSESSORIA DAS COMISSÕES - CJ/ASSC
CÂMARA MUNICIPAL DE CARUARU
Rua 15 de novembro, 201 – Centro
Caruaru – PE – CEP: 5500-904

Assunto: **Em resposta ao Projeto de Lei nº 9.917/2024**

Em atendimento a solicitação oriunda da Casa Jornalista José Carlos Florêncio, o Departamento de Cadastro Imobiliário Fiscal vem, por meio deste, **propor** a seguinte redação para delimitar o logradouro público objeto do Projeto de **Lei nº 9.917 de 20 de maio de 2024**, guardando conformidade com o cadastro imobiliário municipal:

Art. 1º Fica denominada de **RUA IVANISE MARIA FRANÇA DOS SANTOS**, a atual VIA LOCAL 03, com início entre a lateral do Lote 15 da Quadra 04 e a lateral do Lote 14 da Quadra 03 e o término entre a lateral do Lote 26 da Quadra 04 e a lateral do Lote 01 da Quadra 03, constante no Loteamento Luar de Canaã (Planta 364), localizado no Bairro Nina Liberato, nesta cidade de Caruaru-PE.

Segue **Imagem 01** que ilustra a exata localização e extensão da **Rua Ivanise Maria França dos Santos** em conformidade com a redação acima indicada.

Assinado por 2 pessoas: LUIS GABRIEL DE LIMA e ETHIENE SHEILLA FARIAS DE MELO
Para verificar a validade das assinaturas, acesse https://caruaru.1doc.com.br/verificacao/C4DD-18A5-9C64-27EB e informe o código C4DD-18A5-9C64-27EB

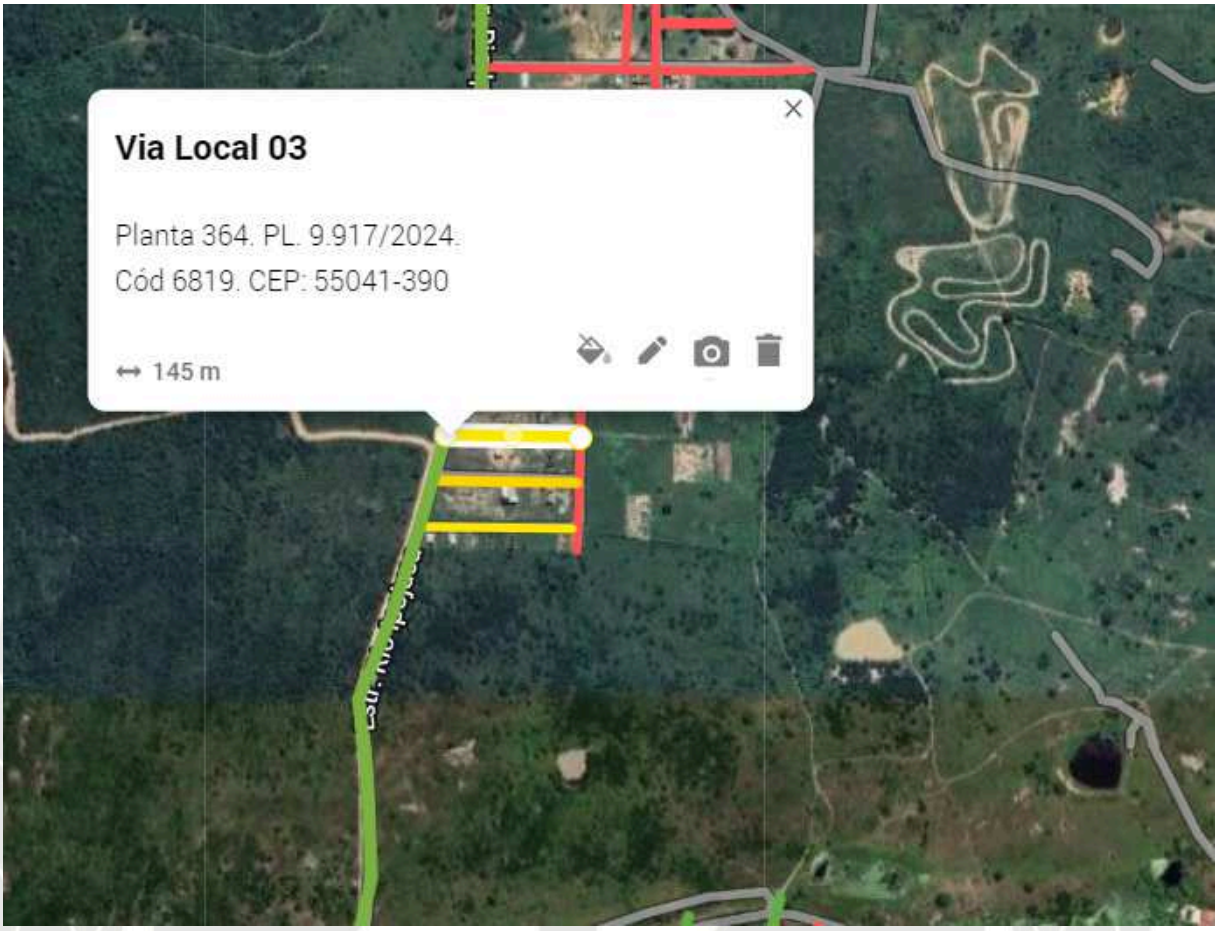

Imagem 01: ilustra exata localização e extensão da **Rua Ivanise Maria França dos Santos,** em conformidade com a redação acima indicada.

Sem mais para o momento e estando a disposição para quaisquer eventuais esclarecimentos;

Atenciosamente,

Ethiene Sheilla Farias de Melo
Coordenadora

Luís Gabriel de Lima Nascimento
Assessor Técnico

Assinado por 2 pessoas: LUIS GABRIEL DE LIMA e ETHIENE SHEILLA FARIAS DE MELO
Para verificar a validade das assinaturas, acesse https://caruaru.1doc.com.br/verificacao/C4DD-18A5-9C64-27EB e informe o código C4DD-18A5-9C64-27EB

VERIFICAÇÃO DAS ASSINATURAS

Código para verificação: C4DD-18A5-9C64-27EB

Este documento foi assinado digitalmente pelos seguintes signatários nas datas indicadas:

✔ LUIS GABRIEL DE LIMA (CPF 083.XXX.XXX-79) em 06/06/2024 14:06:06 (GMT-03:00)
Papel: Parte
Emitido por: Sub-Autoridade Certificadora 1Doc (Assinatura 1Doc)

✔ ETHIENE SHEILLA FARIAS DE MELO (CPF 007.XXX.XXX-60) em 06/06/2024 14:43:49 (GMT-03:00)
Papel: Parte
Emitido por: Sub-Autoridade Certificadora 1Doc (Assinatura 1Doc)

Para verificar a validade das assinaturas, acesse a Central de Verificação por meio do link:

https://caruaru.1doc.com.br/verificacao/C4DD-18A5-9C64-27EB