

DEPARTAMENTO DE CADASTRO IMOBILIÁRIO FISCAL

Ofício nº 310/2024 - PMC/ SEFAZ/ CCAD

Caruaru, 11 de junho de 2024

À CONSULTORIA JURÍDICA/ASSESSORIA DAS COMISSÕES - CJ/ASSC

CÂMARA MUNICIPAL DE CARUARU

Rua 15 de novembro, 201 – Centro

Caruaru – PE – CEP: 5500-904

Assunto: **Em Resposta ao Projeto de Lei nº 9.952/2024**

Em atendimento a solicitação oriunda da Casa Jornalista José Carlos Florêncio, o Departamento de Cadastro Imobiliário Fiscal vem, por meio deste, **propor** a seguinte redação para delimitar a artéria objeto do Projeto de Lei nº 9.951 de 27 de maio de 2024, guardando conformidade com o cadastro imobiliário municipal:

Art. 1º Fica denominada de **AVENIDA BEM-TE-VI ALEGRE**, a atual Avenida Projetada 02, com início georreferenciada no Sistema Geodésico Brasileiro (Sistema de Projeção UTM e Datum SIRGAS 2000) no **Ponto A** de Longitude (E) UTM 170063.80492158m e Latitude (N) UTM 9082210.7579871m (Meridiano Central= -33/// Fuso UTM= 25) e o seu término entre o Lote 13 da Quadra B e a lateral do Lote 1 da Quadra J, constante no Loteamento Alto Alegre (Planta 378), localizado no bairro Kennedy, nesta cidade de Caruaru-PE.

Segue **Imagem 01** que ilustra a exata localização e extensão da **Avenida Bem-Te-Vi Alegre** em conformidade com a redação acima indicada.



Imagem 01: ilustra exata localização e extensão da **Avenida Bem-Te-Vi Alegre**, em conformidade com a redação acima indicada.

Sem mais para o momento e estando a disposição para quaisquer eventuais esclarecimentos;

Atenciosamente,

Ethiene Sheilla Farias de Melo
Coordenadora

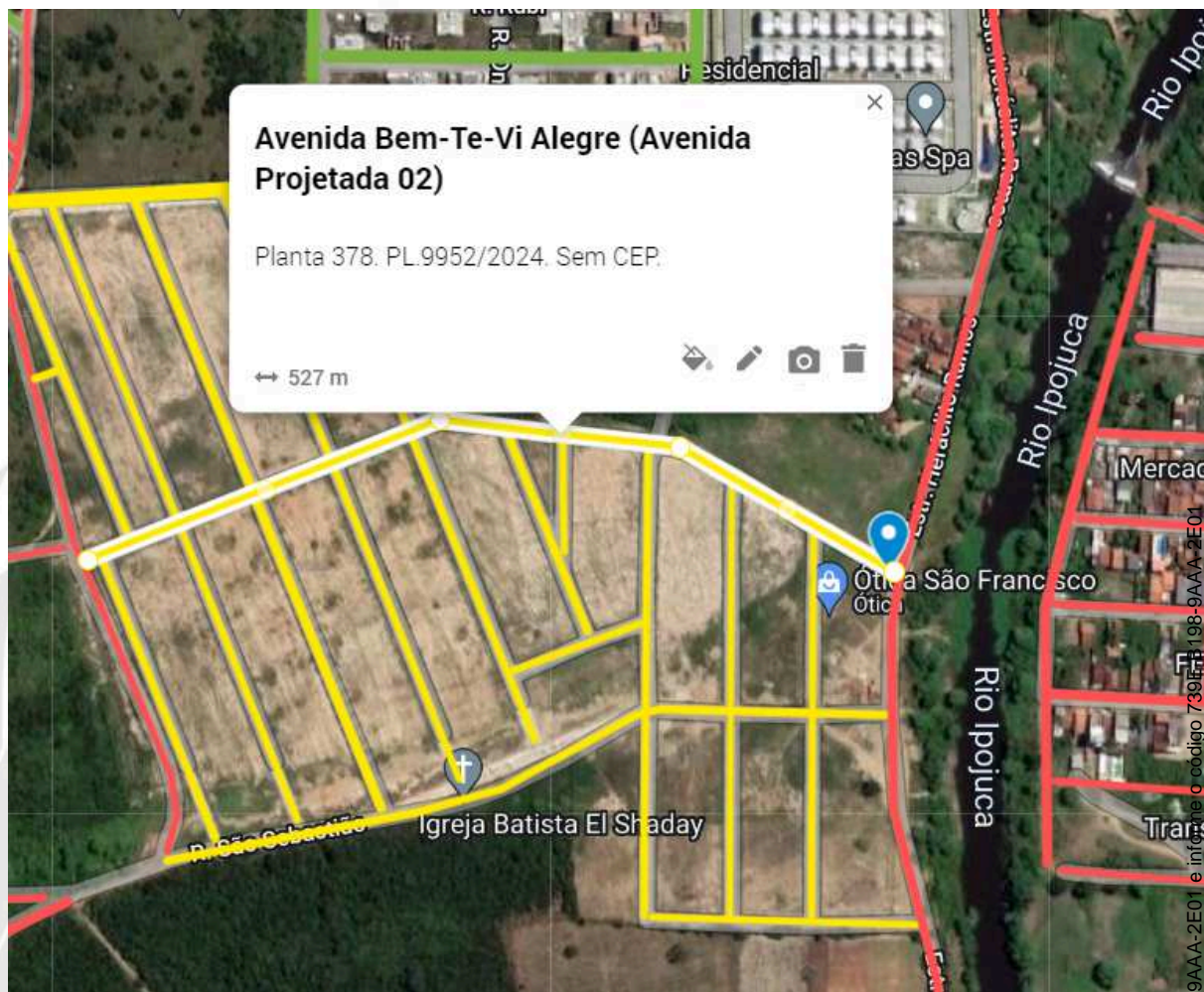
Luís Gabriel de Lima Nascimento
Assessor Técnico



VERIFICAÇÃO DAS ASSINATURAS



Código para verificação: 739E-B198-9AAA-2E01

Este documento foi assinado digitalmente pelos seguintes signatários nas datas indicadas:



ETHIENE SHEILLA FARIAS DE MELO (CPF 007.XXX.XXX-60) em 11/06/2024 14:17:29 (GMT-03:00)

Papel: Parte

Emitido por: Sub-Autoridade Certificadora 1Doc (Assinatura 1Doc)



LUIS GABRIEL DE LIMA (CPF 083.XXX.XXX-79) em 11/06/2024 14:53:54 (GMT-03:00)

Papel: Parte

Emitido por: Sub-Autoridade Certificadora 1Doc (Assinatura 1Doc)

Para verificar a validade das assinaturas, acesse a Central de Verificação por meio do link:

<https://caruaru.1doc.com.br/verificacao/739E-B198-9AAA-2E01>