

DEPARTAMENTO DE CADASTRO IMOBILIÁRIO FISCAL

Ofício nº 295/2024 - PMC/ SEFAZ/ CCAD

Caruaru, 11 de junho de 2024

À CONSULTORIA JURÍDICA/ASSESSORIA DAS COMISSÕES - CJ/ASSC

CÂMARA MUNICIPAL DE CARUARU

Rua 15 de novembro, 201 – Centro

Caruaru – PE – CEP: 5500-904

Assunto: **Em Resposta ao Projeto de Lei nº 9.937/2024**

Em atendimento a solicitação oriunda da Casa Jornalista José Carlos Florêncio, o Departamento de Cadastro Imobiliário Fiscal vem, por meio deste, **propor** a seguinte redação para delimitar a artéria objeto do Projeto de Lei nº 9.937 de 27 de maio de 2024, guardando conformidade com o cadastro imobiliário municipal:

Art. 1º Fica denominada de **RUA CURRUPIÃO ALEGRE**, a atual Rua Projetada 05, com início entre o Lote 8 da Quadra H e o Lote 7 da Quadra I e o seu término entre a lateral do Lote 4 da Quadra H e a lateral do Lote 5 da Quadra I, constante no Loteamento Alto Alegre (Planta 378), localizado no bairro Kennedy, nesta cidade de Caruaru-PE.

Segue **Imagem 01** que ilustra a exata localização e extensão da **Rua Currupião Alegre** em conformidade com a redação acima indicada.



Imagem 01: ilustra exata localização e extensão da **Rua Currupião Alegre**, em conformidade com a redação acima indicada.

Sem mais para o momento e estando a disposição para quaisquer eventuais esclarecimentos;

Atenciosamente,

Ethiene Sheilla Farias de Melo
Coordenadora

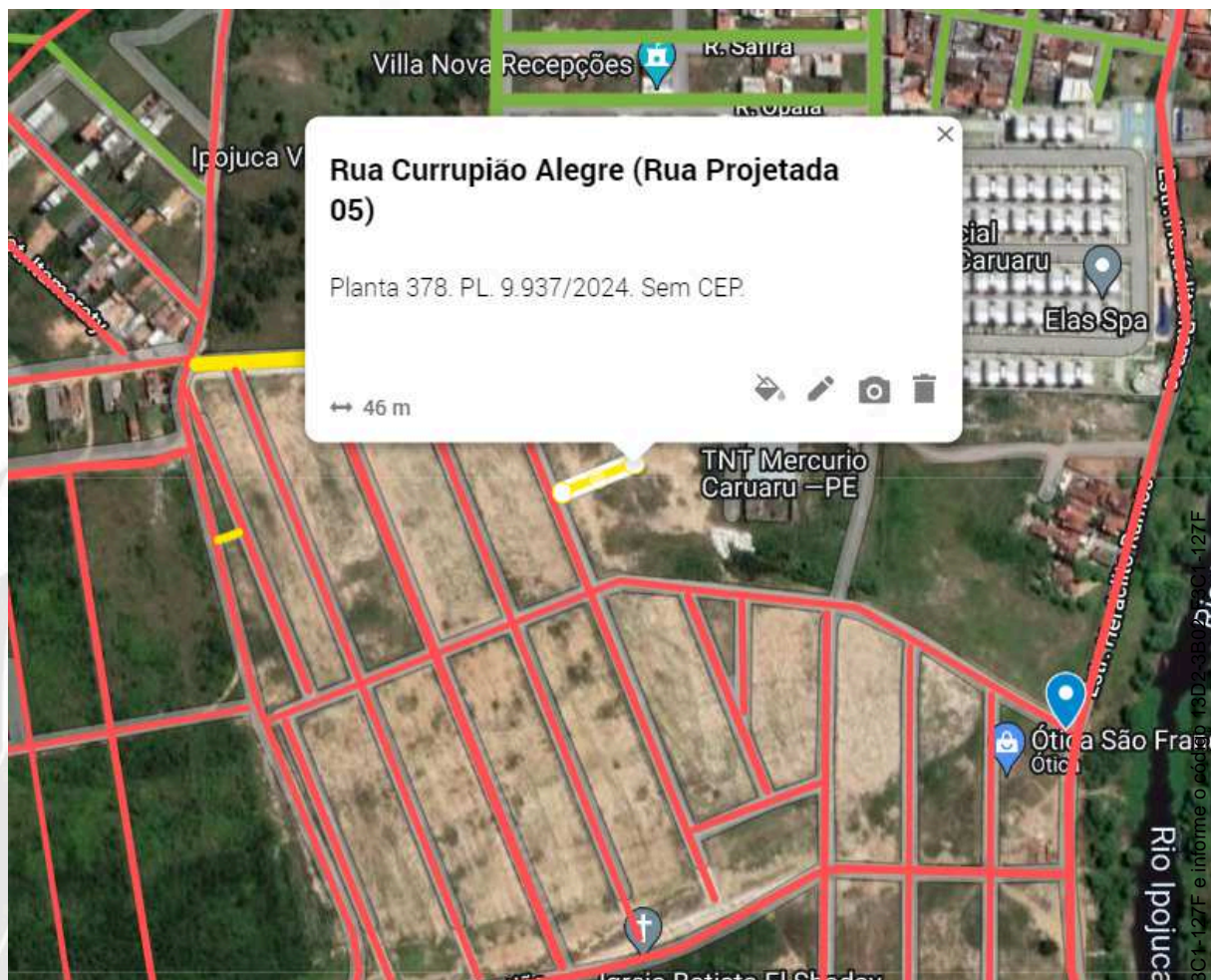
Luís Gabriel de Lima Nascimento
Assessor Técnico



VERIFICAÇÃO DAS ASSINATURAS



Código para verificação: 13D2-3B02-F3C1-127F

Este documento foi assinado digitalmente pelos seguintes signatários nas datas indicadas:

- ✓ LUIS GABRIEL DE LIMA (CPF 083.XXX.XXX-79) em 11/06/2024 14:44:58 (GMT-03:00)
Papel: Parte
Emitido por: Sub-Autoridade Certificadora 1Doc (Assinatura 1Doc)

- ✓ ETHIENE SHEILLA FARIAS DE MELO (CPF 007.XXX.XXX-60) em 12/06/2024 07:29:05 (GMT-03:00)
Papel: Parte
Emitido por: Sub-Autoridade Certificadora 1Doc (Assinatura 1Doc)

Para verificar a validade das assinaturas, acesse a Central de Verificação por meio do link:

<https://caruaru.1doc.com.br/verificacao/13D2-3B02-F3C1-127F>