



**SECRETARIA DA FAZENDA MUNICIPAL - SEFAZ**  
**DEPARTAMENTO DE CADASTRO IMOBILIÁRIO FISCAL - CCAD**

Ofício nº 542/2024-PMC/SEFAZ/CADASTRO

Caruaru, 03 de outubro de 2024

À CONSULTORIA JURÍDICA/ ASSESSORIA DAS COMISSÕES CJ/ ASSC  
Câmara Municipal de Caruaru  
Rua Quinze de Novembro, 201 - Centro, Caruaru-PE  
CEP: 55.004-903

**Ementa:** requer retificação da Lei Municipal nº 7.144/2024 que regulamenta a então Alameda Aveiro, localizada no Loteamento Reserva Portugal, no Bairro Universitário, nesta urbe.

O Cadastro Imobiliário Fiscal, departamento da Secretaria da Fazenda do Município de Caruaru-PE responsável pela manutenção cadastral das propriedades imobiliárias urbanas e, em consequência, pelo devido registro dos logradouros municipais, vem, mui respeitosamente, perante esta casa legislativa requerer

com fundamento no art. 10, inciso XI, da Lei Orgânica do Município de Caruaru, retificação da Lei Municipal nº 7.144/2024 que regulamenta a então Alameda Aveiro, localizada no Loteamento Reserva Portugal, no Bairro Universitário, neste município de Caruaru-PE.

A razão deste se dá em virtude de equívoco na redação do art. 1º da legislação supracitada, quanto a localização e extensão da Alameda Aveiro, uma vez que o dispositivo indica, *in verbis*, que

*“Art. 1º. Fica denominada de ALAMEDA AVEIRO, a antiga Rua Projetada 02, com início entre o Lote 05 da Quadra B e o Lote 06 da Quadra D e o seu término entre o Lote 01 da Quadra A e o Lote 02 da Quadra C, constantes no Loteamento Reserva Portugal (Planta 521), localizado no bairro Universitário, nesta cidade de Caruaru-PE.”*

Entretanto, ao se analisar a Planta do Loteamento Reserva Portugal, constata-se que a então Alameda Aveiro localiza-se na Rua Projetada 03, com início entre os lotes 15 da Quadra D e 09 da Quadra F; e término entre os lotes 20 da Quadra C e 01 da Quadra E, localizada no Loteamento Reserva Portugal, Bairro Universitário, desta urbe.



Segue imagem que ilustra, em roxo, exata localização e extensão da Alameda Aveiro, no Loteamento Reserva Portugal, Bairro UNiversitário, neste município de Caruaru-PE:

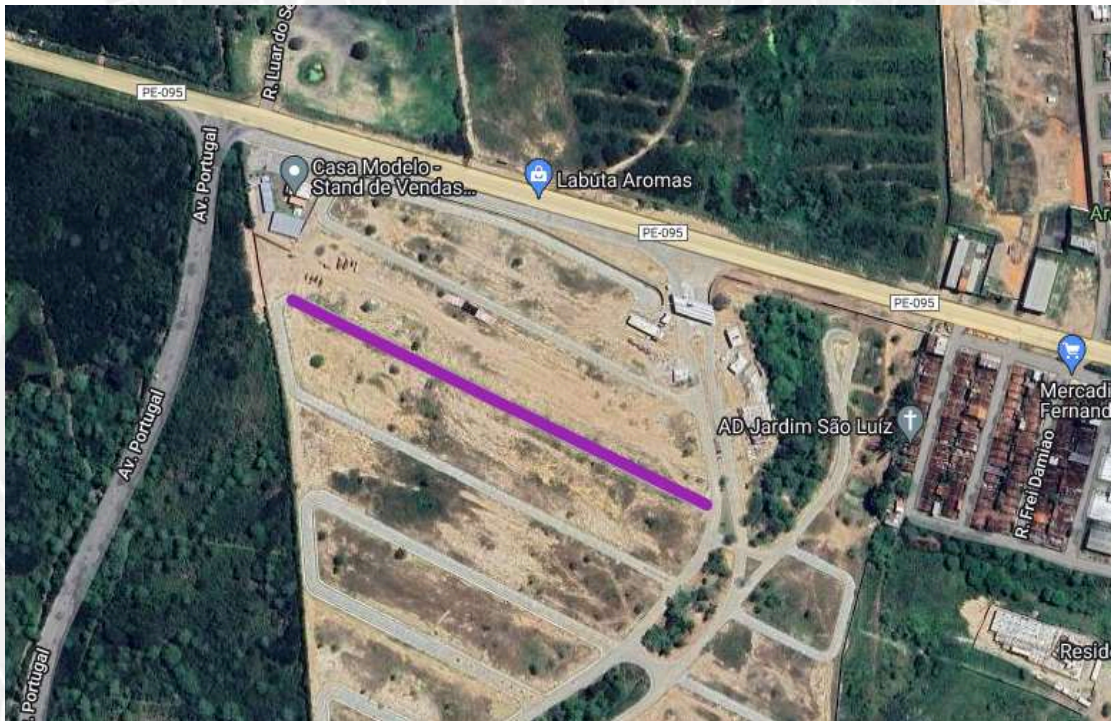

*imagem que ilustra, em roxo, exata localização e extensão da Alameda Aveiro, no Loteamento Reserva Portugal, Bairro Universitário, neste município de Caruaru-PE.*

Insta salientar, por força do art. 174, *caput*, da Lei Orgânica do Município de Caruaru, que não se dará nova designação aos logradouros que forem conhecidos do povo por sua antiga denominação e, em sendo assim, caso venha a prosperar matéria legislativa com este teor, que se adote a seguinte redação:

**Art. 1º Fica denominada de *Alameda Aveiro* a antiga Rua Projetada 03, com início entre os lotes 15 da Quadra D e 09 da Quadra F; e término entre os lotes 20 da Quadra C e 01 da Quadra E, localizada no Loteamento Reserva Portugal, Bairro Universitário, Caruaru-PE.**

Por derradeiro, ressalta-se que a permanência do art. 1º da Lei Municipal nº 7.144/2024 nos termos em que se encontra vem causando confusão nos cadastros fiscais desta secretaria fazendária, bem como, em decorrência, uma série de processos administrativos questionando a correta regulamentação do logradouro em questão.

Sem mais para o momento e estando a disposição para eventuais esclarecimentos.

Atenciosamente,



**Ethiene Sheilla Farias de Melo**  
Coordenadora de Cadastro

**Marcelo Fernandes Tabosa**  
Assessor Técnico





## VERIFICAÇÃO DAS ASSINATURAS



Código para verificação: 34D2-143F-343A-6B7E

Este documento foi assinado digitalmente pelos seguintes signatários nas datas indicadas:

- ✓ MARCELO FERNANDES TABOSA (CPF 046.XXX.XXX-85) em 03/10/2024 10:59:50 (GMT-03:00)  
Papel: Parte  
Emitido por: Sub-Autoridade Certificadora 1Doc (Assinatura 1Doc)
  
- ✓ ETHIENE SHEILLA FARIAS DE MELO (CPF 007.XXX.XXX-60) em 04/10/2024 07:54:43 (GMT-03:00)  
Papel: Parte  
Emitido por: Sub-Autoridade Certificadora 1Doc (Assinatura 1Doc)

Para verificar a validade das assinaturas, acesse a Central de Verificação por meio do link:

<https://caruaru.1doc.com.br/verificacao/34D2-143F-343A-6B7E>