

**AUTARQUIA DE URBANIZAÇÃO E MEIO AMBIENTE**  
**DEPARTAMENTO DE CADASTRO IMOBILIÁRIO TERRITORIAL**

Ofício nº 39/2025 - PMC/ URB/ CCAD

Caruaru, 3 de julho de 2025

À CONSULTORIA JURÍDICA/ASSESSORIA DAS COMISSÕES - CJ/ASSC  
CÂMARA MUNICIPAL DE CARUARU  
Rua 15 de novembro, 201 – Centro  
Caruaru – PE – CEP: 55000-904

**EMENTA:** Resposta do Cadastro Imobiliário a consulta solicitada através do Projeto de Lei nº **10.094/2025** que dispõe sobre a denominação da Avenida Projetada 1, constante no empreendimento Arú Clube Residencial, localizado no bairro Universitário, nesta cidade e dá outras providências.

Em atendimento a solicitação oriunda da Casa Jornalista José Carlos Florêncio, o Departamento de Cadastro Imobiliário Fiscal vem, por meio deste, **propor** a seguinte redação para delimitar o logradouro público objeto do Projeto de **Lei nº 10.094 de 01 de abril de 2025**, guardando conformidade com o cadastro imobiliário municipal:

**Art. 1º** Fica denominada de **AVENIDA DA CULTURA**, a artéria anteriormente denominada de AVENIDA PROJETADA 01, com início entre a lateral do Lote 01 da Quadra A e a Praça 02 e o seu término entre o Lote 05 da Quadra K2 e o Lote 04 da Quadra F2, constantes no empreendimento **Arú Clube Residencial**, localizado no **Loteamento Maurício de Nassau (Planta 279)**, situado no bairro Universitário, nesta cidade de Caruaru-PE.

Segue **Imagem 01** que ilustra a localização geográfica do logradouro, em conformidade com a redação acima indicada:

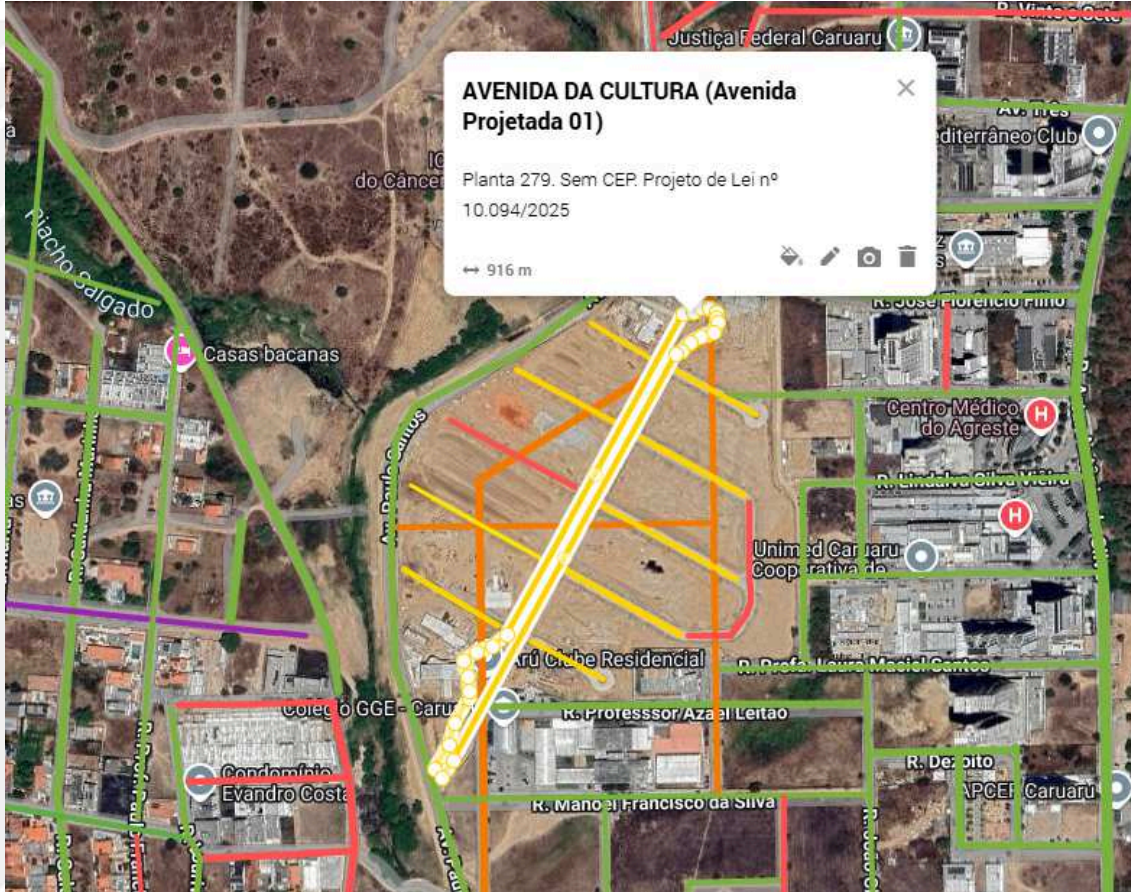

**Imagem 01:** ilustra a localização e extensão da **Avenida da Cultura (Avenida Projetada 01)**, em conformidade com a redação acima indicada.

Sem mais para o momento, permanecemos à disposição para quaisquer eventuais esclarecimentos.

Atenciosamente,

**Ethiene Sheilla Farias de Melo**  
Gerência

**Sylmara Carla Tavares Martins**  
Coordenação II



## VERIFICAÇÃO DAS ASSINATURAS



Código para verificação: D3FC-16CB-16CA-176E

Este documento foi assinado digitalmente pelos seguintes signatários nas datas indicadas:

- ✓ SYLMARA CARLA TAVARES MARTINS (CPF 074.XXX.XXX-39) em 03/07/2025 11:25:53 GMT-03:00  
Papel: Parte  
Emitido por: Sub-Autoridade Certificadora 1Doc (Assinatura 1Doc)
  
- ✓ ETHIENE SHEILLA FARIAS DE MELO (CPF 007.XXX.XXX-60) em 04/07/2025 13:31:23 GMT-03:00  
Papel: Parte  
Emitido por: Sub-Autoridade Certificadora 1Doc (Assinatura 1Doc)

Para verificar a validade das assinaturas, acesse a Central de Verificação por meio do link:

<https://caruaru.1doc.com.br/verificacao/D3FC-16CB-16CA-176E>