

AUTARQUIA DE URBANIZAÇÃO E MEIO AMBIENTE
DEPARTAMENTO DE CADASTRO IMOBILIÁRIO TERRITORIAL

Ofício nº 49/2025 - PMC/ URB/ CCAD

Caruaru, 04 de setembro de 2025

À

CONSULTORIA JURÍDICA/ASSESSORIA DAS COMISSÕES - CJ/ASSC

Câmara Municipal de Caruaru

Rua 15 de novembro, 201 – Centro

Caruaru – PE – CEP: 55000-904

EMENTA: Resposta à consulta referente ao **Projeto de Lei nº 10.197/2025**, que dispõe sobre a denominação de logradouro no Bairro São José, neste município.

Em atendimento à solicitação encaminhada pela Casa Jornalista José Carlos Florêncio, este Departamento de Cadastro Imobiliário Territorial, no uso de suas atribuições, **apresenta proposta de redação para fins de delimitação** do logradouro público objeto do **Projeto de Lei nº 10.197, de 11 de agosto de 2025**, em conformidade com os arquivos e sistemas do cadastro imobiliário municipal:

Art. 1º Fica denominada **Rua Professora Isaura Florêncio** a via pública já conhecida popularmente por este nome, com início georreferenciado no **Sistema Geodésico Brasileiro (Sistema de Projeção UTM, Datum SIRGAS 2000)** no **Ponto A**, de coordenadas **Longitude (E) UTM 172374.12354057m e Latitude (N) UTM 9080865.3715881m** (Meridiano Central = 33 /// Fuso UTM = 25), e término no **Ponto B**, de coordenadas **Longitude (E) UTM 172352.55006669m e Latitude (N) UTM 9080507.6380778m** (Meridiano

Central = 33 /// Fuso UTM = 25), conforme registro no **Loteamento Encanto da Serra (Planta nº 63)**, situado no Bairro Cidade Alta, Município de Caruaru – PE.

Segue, abaixo, a **Imagem 01**, que ilustra a localização geográfica do referido logradouro, em consonância com a redação acima indicada:



Imagem 01: ilustra a localização e extensão da **Rua Professora Isaura Florêncio**, em conformidade com a redação acima indicada.

Sem mais para o momento, colocamo-nos à disposição para quaisquer esclarecimentos que se façam necessários.

Atenciosamente,

Ethiene Sheilla Farias de Melo
Gerência

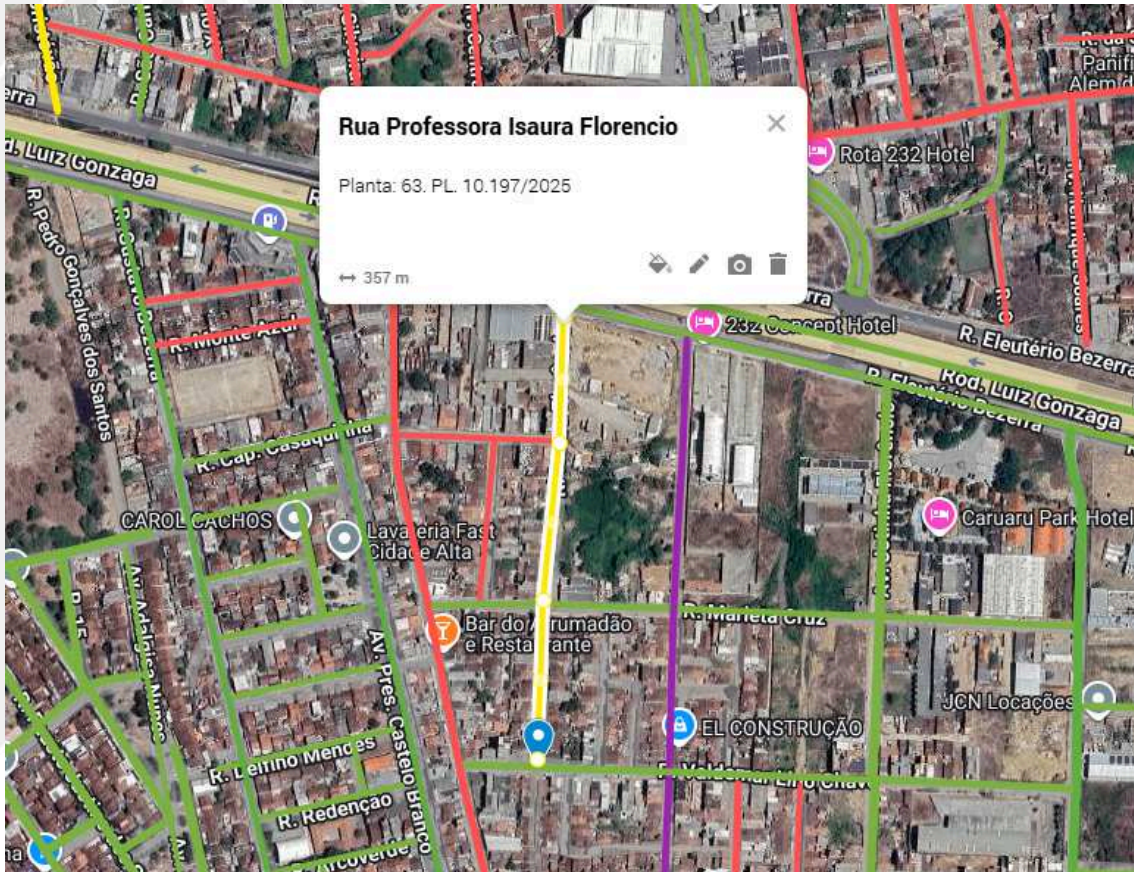
Sylmara Carla Tavares Martins
Coordenação II



VERIFICAÇÃO DAS ASSINATURAS



Código para verificação: B804-2203-E177-89FA

Este documento foi assinado digitalmente pelos seguintes signatários nas datas indicadas:

- ✓ SYLMARA CARLA TAVARES MARTINS (CPF 074.XXX.XXX-39) em 04/09/2025 09:17:32 GMT-03:00
Papel: Parte
Emitido por: Sub-Autoridade Certificadora 1Doc (Assinatura 1Doc)

- ✓ ETHIENE SHEILLA FARIAS DE MELO (CPF 007.XXX.XXX-60) em 04/09/2025 10:49:28 GMT-03:00
Papel: Parte
Emitido por: Sub-Autoridade Certificadora 1Doc (Assinatura 1Doc)

Para verificar a validade das assinaturas, acesse a Central de Verificação por meio do link:

<https://caruaru.1doc.com.br/verificacao/B804-2203-E177-89FA>