

**AUTARQUIA DE URBANIZAÇÃO E MEIO AMBIENTE**  
**DEPARTAMENTO DE CADASTRO IMOBILIÁRIO TERRITORIAL**

Ofício nº 105/2025 - PMC/ URB/ CCAD

Caruaru, 05 de novembro de 2025

À

**CONSULTORIA JURÍDICA/ASSESSORIA DAS COMISSÕES - CJ/ASSC**

**Câmara Municipal de Caruaru**

Rua 15 de novembro, 201 – Centro

Caruaru – PE – CEP: 55000-904

**Assunto:** Resposta à consulta referente ao **Projeto de Lei nº 10.245/2025**, que dispõe sobre a denominação de logradouro no Bairro Jardim Boa Vista, neste município.

Em atendimento à solicitação encaminhada pela Casa Jornalista José Carlos Florêncio, este Departamento de Cadastro Imobiliário Territorial, no uso de suas atribuições, **apresenta proposta de redação para fins de delimitação** do logradouro público objeto do **Projeto de Lei nº 10.245, de 9 de setembro de 2025**, em conformidade com os arquivos e sistemas do cadastro imobiliário municipal:

**Art. 1º** Fica denominada **Rua Jasmin**, a artéria anteriormente identificada como RUA 13, a qual tem início na **lateral do Lote 9 da Quadra I e o Lote 16 da Quadra J**, e término entre o **Lote 1 da Quadra I e o Lote 28 da Quadra J**, integrante do **Conjunto Residencial Ramiro Miguel de Souza (Planta nº 265)**, localizado no Bairro Jardim Boa Vista, nesta cidade de Caruaru - PE.

Segue, abaixo, a **Imagem 01**, que ilustra a localização geográfica do referido logradouro, em consonância com a redação acima indicada:

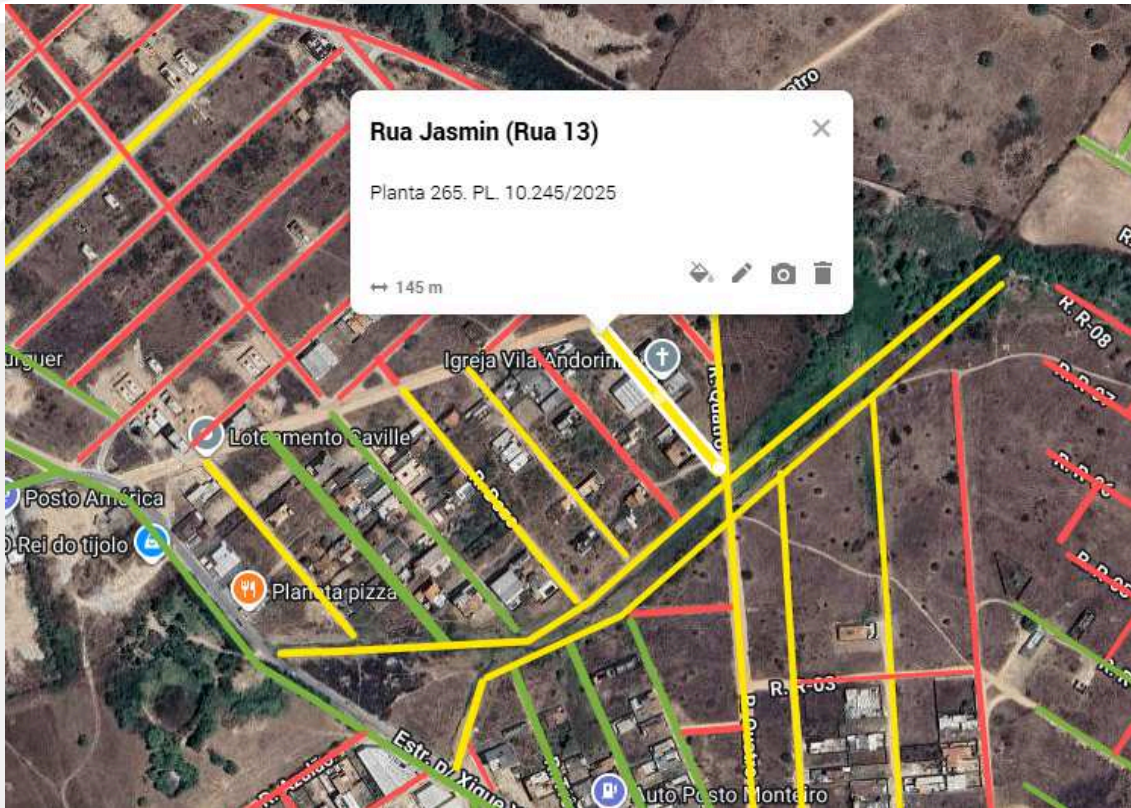

**Imagem 01:** ilustra a localização e extensão da **Rua Jasmin**, em conformidade com a redação acima indicada.

Sem mais para o momento, colocamo-nos à disposição para quaisquer esclarecimentos que se façam necessários.

Atenciosamente,

**Ethiene Sheilla Farias de Melo**  
Gerência

**Sylmara Carla Tavares Martins**  
Coordenação II



## VERIFICAÇÃO DAS ASSINATURAS



Código para verificação: 778E-7325-6033-6B3D

Este documento foi assinado digitalmente pelos seguintes signatários nas datas indicadas:

- ✓ SYLMARA CARLA TAVARES MARTINS (CPF 074.XXX.XXX-39) em 05/11/2025 13:08:08 GMT-03:00  
Papel: Parte  
Emitido por: Sub-Autoridade Certificadora 1Doc (Assinatura 1Doc)
  
- ✓ ETHIENE SHEILLA FARIAS DE MELO (CPF 007.XXX.XXX-60) em 05/11/2025 13:59:56 GMT-03:00  
Papel: Parte  
Emitido por: Sub-Autoridade Certificadora 1Doc (Assinatura 1Doc)

Para verificar a validade das assinaturas, acesse a Central de Verificação por meio do link:

<https://caruaru.1doc.com.br/verificacao/778E-7325-6033-6B3D>