

Gabinete do Vereador Marcelo Gomes

REQUERIMENTO Nº _____/2020

Requeiro à Mesa Diretora desta Casa Legislativa, depois de ouvido o Plenário e cumpridas às formalidades regimentais, e nos conformes do Art. 123, IV, da Resolução 554/2010, Regimento Interno da Câmara Municipal de Caruaru, para que seja encaminhado apelo a Excelentíssima Senhora Prefeita do Município de Caruaru, **Raquel Teixeira Lyra Lucena**, no sentido da **VIABILIZAÇÃO DE OBRAS DE PAVIMENTAÇÃO DO SEGMENTO DA RUA SALDANHA MARINHO, A PARTIR DA “PRAÇA DOM DA PAZ”, ATÉ O LEITO DA RUA ASSIS CHATEAUBRIAND, RUAS ESSAS, LOCALIZADAS NO LOTEAMENTO ALTAIR NUNES PORTO, NO BAIRRO MAURÍCIO DE NASSAU.**

JUSTIFICATIVA

Trata-se de uma reivindicação dos moradores daquela localidade, que procuraram o nosso gabinete para relatar o que estava ocorrendo, no que diz respeito a não conclusão das obras de pavimentação dos segmentos relatados acima. O fato da prefeitura não ter concluído a pavimentação dessas ruas tem trazido aos moradores diversos transtornos como: dificuldade de entrada e saída daquela localidade, prejuízo do acesso aos serviços essenciais para as pessoas que residem naquela área, na entrega de correspondências, de mercadorias diversas, na dificuldade de acesso para veículos de concessionárias de água e energia, de veículos de saúde e segurança, dentre outros.

Diante do exposto, e convicto da aprovação unânime dos demais pares quanto a essa propositura, solicito que se dê ciência a Excelentíssima Senhora Prefeita do Município de Caruaru, **Raquel Teixeira Lyra Lucena**, extensivo ao Secretário de Urbanismo e Obras, Senhor **Rodrigo Miranda Tabosa de Assis**, ao Secretário de Governo, Senhor **Rubens Rodrigues da Silva Júnior**, ao morador da localidade, Senhor **Sandro Vila Nova** e aos veículos de comunicação em geral.

Sala das Sessões, 23 de julho de 2020.

Marcelo Gomes
Vereador PSB
-Autor-

Gabinete do Vereador Marcelo Gomes
PLANTA DA LOCALIDADE

(4ª ETAPA - PLANTA 24 - CADASTRO IMOBILIÁRIO)

DESTAQUE NA COR AMARELA

**PROLONGAMENTO DA RUA SALDANHA MARINHO
LOTEAMENTO ALTAIR NUNES PORTO
BAIRRO MAURÍCIO DE NASSAU - CARUARU-PE**

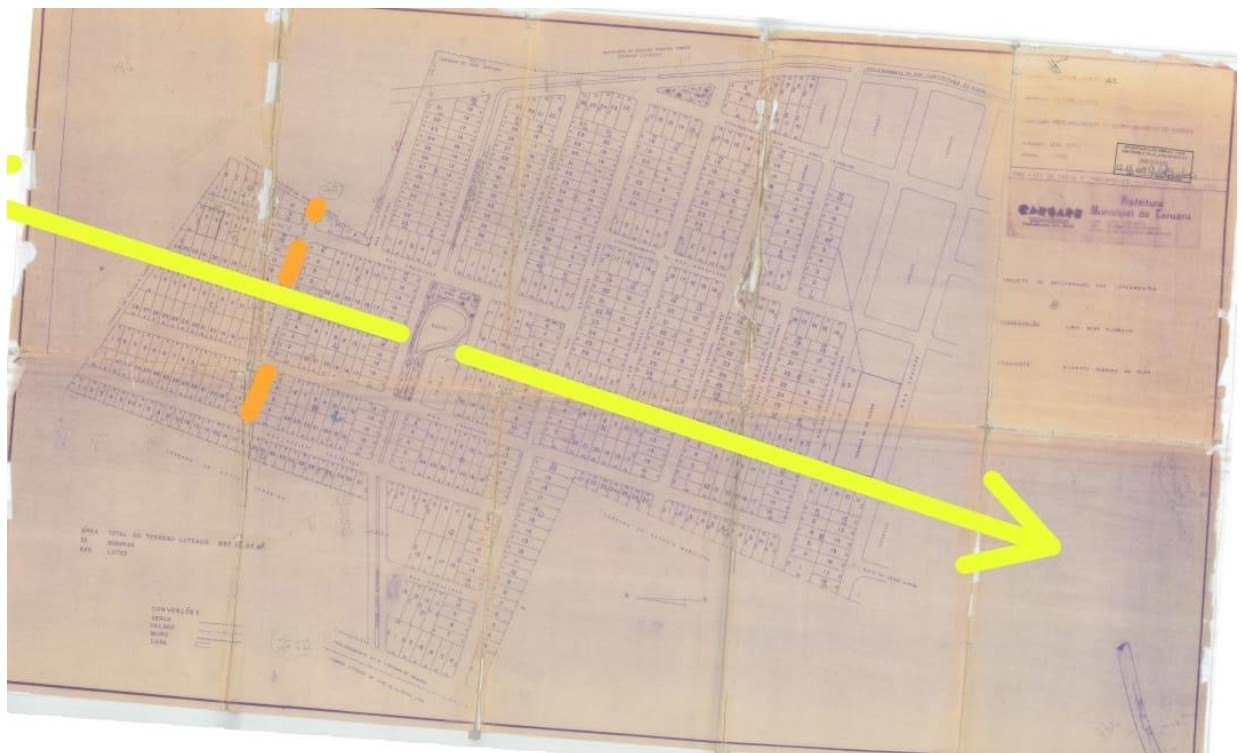

Marcelo Gomes
Vereador PSB
-Autor-