

## DEPARTAMENTO DE CADASTRO IMOBILIÁRIO FISCAL

Ofício nº 179/2024 - PMC/ SEFAZ/ CCAD

Caruaru, 12 de abril de 2023

À CONSULTORIA JURÍDICA/ASSESSORIA DAS COMISSÕES - CJ/ASSC  
CÂMARA MUNICIPAL DE CARUARU

Rua 15 de novembro, 201 – Centro

Caruaru – PE – CEP: 5500-904

Assunto: **Retificar a Lei nº 3.465/1991 para delimitação real**

O Cadastro Imobiliário, departamento da Prefeitura Municipal de Caruaru, responsável pela manutenção cadastral das propriedades territoriais urbanas do município e em consequência o devido registro dos logradouros no perímetro urbano, vem, respeitosamente, perante esta comissão **propor a retificação** da Lei nº 3.465 de 18 de dezembro de 1991 que denominou a artéria **RUA LUIZ SERAFIM DE SOUZA**, pois em seu corpo existe um erro material ao descrever a sua extensão.

1) Para tanto, propõe o texto de redação da lei como: **Art. 1º** Fica denominada de **RUA LUIZ SERAFIM DE SOUZA**, a artéria anteriormente conhecida como 2ª TRAVESSA BUARQUE LIMA, situada no bairro Vassoural, nesta cidade de Caruaru-PE, georreferenciada no Sistema Geodésico Brasileiro (Sistema de Projeção UTM e Datum SIRGAS 2000), tendo seu início no **Ponto A** de Longitude (E) UTM 172894.65509743m e Latitude (N) UTM 9081738.2909036m (Meridiano Central= -33/// Fuso UTM= 25) e seu término no **Ponto B** de Longitude (E) UTM 172907.41226647m e Latitude (N) UTM 9081065.3137041m (Meridiano Central= -33/// Fuso UTM= 25).

2) Cabe salientar que a referida artéria já possui o CEP sob nº 55030-052 inscrito na Empresa Brasileira de Correios e Telégrafos.

3) Segue **Imagem 01** que ilustra a exata localização e extensão da **Rua Luiz Serafim de Souza** em conformidade com a redação acima indicada.

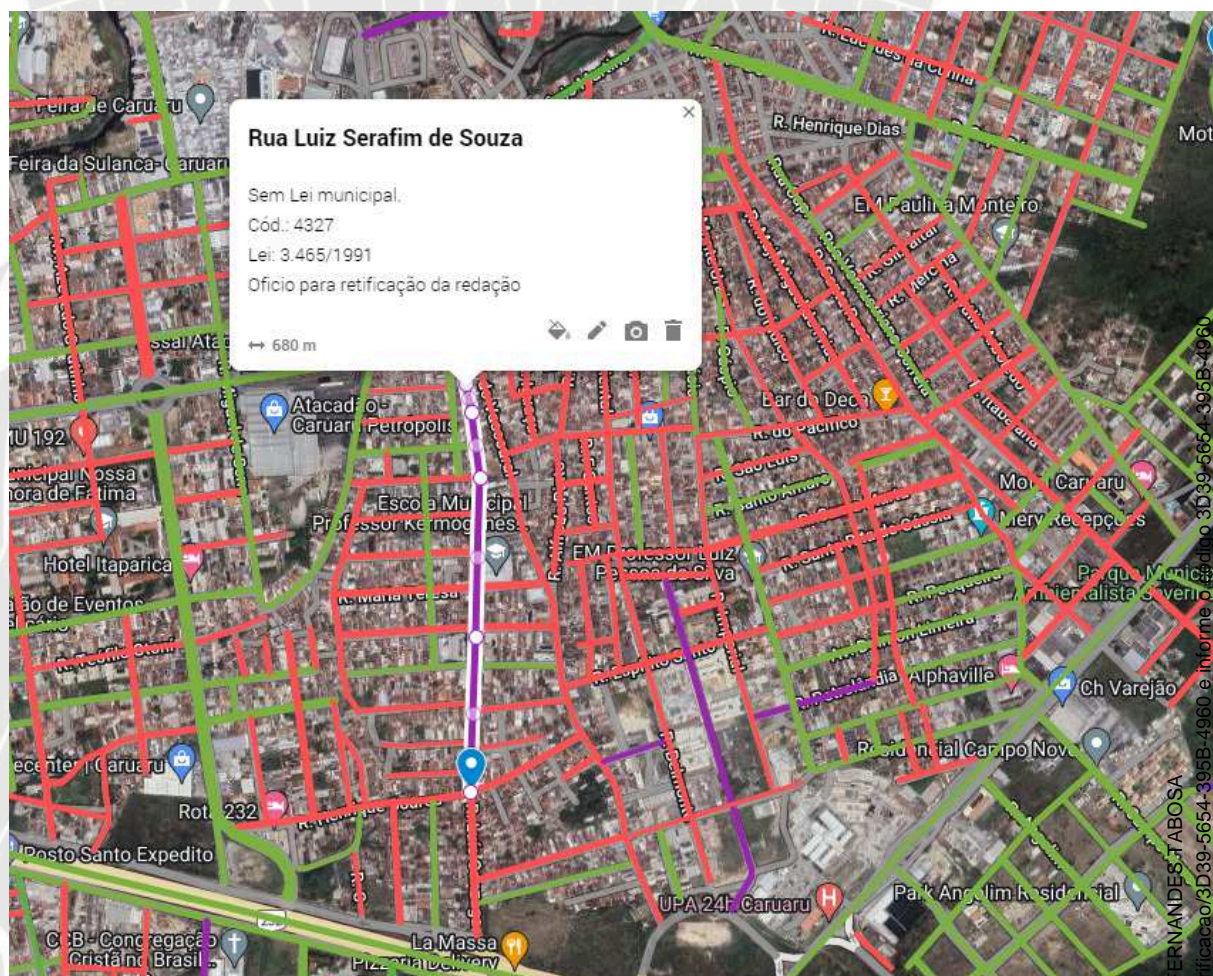

**Imagem 01:** ilustra exata localização e extensão da **Rua Luiz Serafim de Souza**, em conformidade com a redação acima indicada.

Sem mais para o momento e estando a disposição para quaisquer eventuais esclarecimentos;

Atenciosamente,

**Ethiene Sheilla Farias de Melo**  
Coordenadora I

**Marcelo Fernandes Tabosa**  
Assessor Técnico



## VERIFICAÇÃO DAS ASSINATURAS



Código para verificação: 3D39-5654-395B-4960

Este documento foi assinado digitalmente pelos seguintes signatários nas datas indicadas:

- ✓ ETHIENE SHEILLA FARIAS DE MELO (CPF 007.XXX.XXX-60) em 12/04/2024 10:08:12 (GMT-03:00)  
Papel: Parte  
Emitido por: Sub-Autoridade Certificadora 1Doc (Assinatura 1Doc)
  
- ✓ MARCELO FERNANDES TABOSA (CPF 046.XXX.XXX-85) em 12/04/2024 14:22:10 (GMT-03:00)  
Papel: Parte  
Emitido por: Sub-Autoridade Certificadora 1Doc (Assinatura 1Doc)

Para verificar a validade das assinaturas, acesse a Central de Verificação por meio do link:

<https://caruaru.1doc.com.br/verificacao/3D39-5654-395B-4960>