

## DEPARTAMENTO DE CADASTRO IMOBILIÁRIO FISCAL

Ofício nº 189/2024 - PMC/ SEFAZ/ CCAD

Caruaru, 26 de abril de 2023

À CONSULTORIA JURÍDICA/ASSESSORIA DAS COMISSÕES - CJ/ASSC  
CÂMARA MUNICIPAL DE CARUARU

Rua 15 de novembro, 201 – Centro

Caruaru – PE – CEP: 5500-904

Assunto: **Retificar a Lei nº 4.226/2003 para delimitação real**

O Cadastro Imobiliário, departamento da Prefeitura Municipal de Caruaru, responsável pela manutenção cadastral das propriedades territoriais urbanas do município e em consequência o devido registro dos logradouros no perímetro urbano, vem, respeitosamente, perante esta comissão **propor a retificação** da Lei nº 4.226 de 17 de julho de 2003 que denominou a artéria **RUA NEDIVALDO RODRIGUES Z Aidan**, pois em seu corpo existe um erro material ao descrever a sua extensão.

1) Para tanto, propõe o texto de redação da lei como: **Art. 1º** Fica denominada de **RUA NEDIVALDO RODRIGUES Z Aidan**, a artéria anteriormente conhecida como RUA PROJETADA 21, com início entre o Lote 38 da Quadra Z11 e o Lote 35 da Quadra Z12 e seu término entre o Lote 4 da Quadra Z11 e o Lote 1 da Quadra Z12, constante Loteamento Luiz Gonzaga (Planta 287), situada no Bairro Luiz Gonzaga, nesta cidade de Caruaru-PE.

2) Cabe salientar que a referida artéria já possui o CEP sob nº 55015-060 inscrito na Empresa Brasileira de Correios e Telégrafos.

3) Segue **Imagem 01** que ilustra a exata localização e extensão da **Rua Nedivaldo Rodrigues Zaidan** em conformidade com a redação acima indicada.

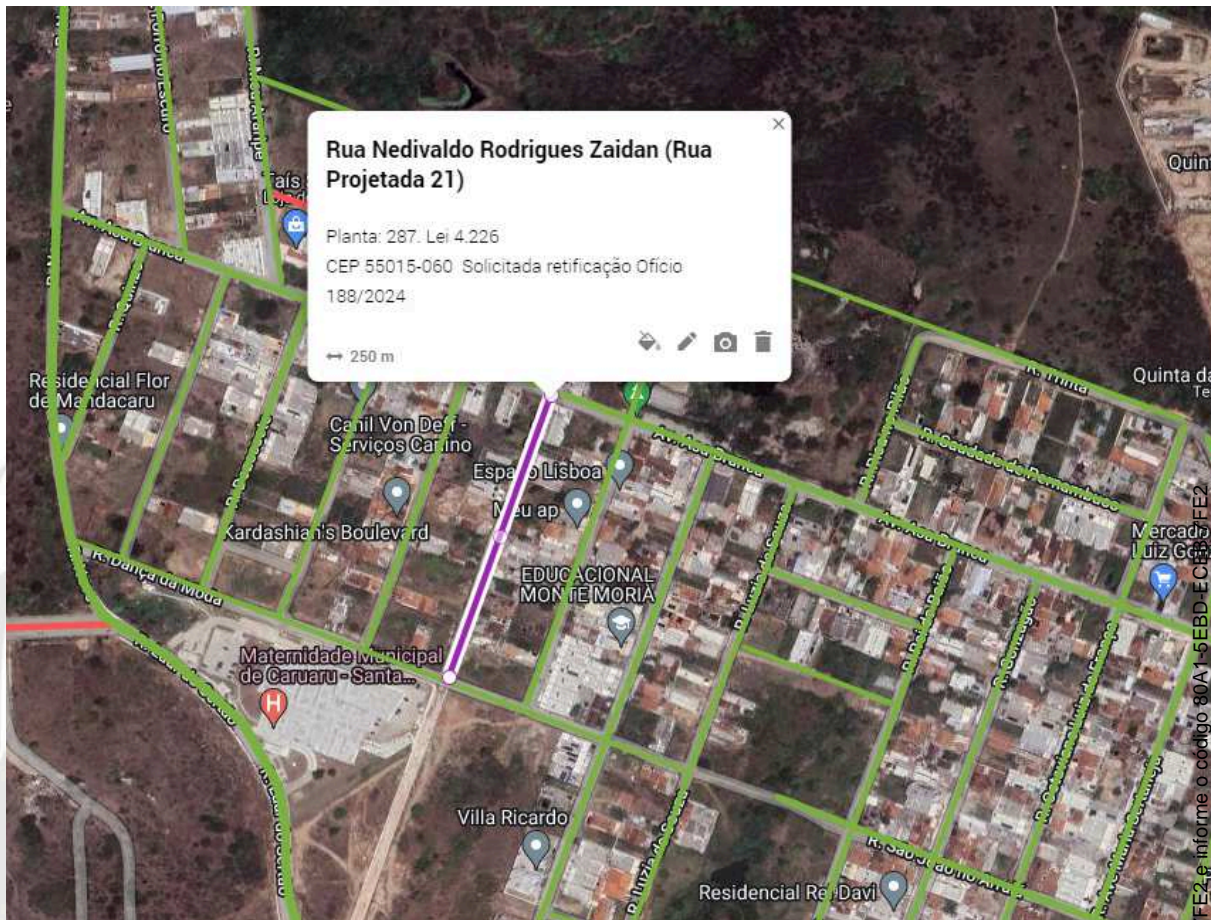

**Imagem 01:** ilustra exata localização e extensão da **Rua Nedivaldo Rodrigues Zaidan**, em conformidade com a redação acima indicada.

Sem mais para o momento e estando a disposição para quaisquer eventuais esclarecimentos;

Atenciosamente,

**Ethiene Sheilla Farias de Melo**  
Coordenadora I

**Luís Gabriel de Lima Nascimento**  
Assessor Técnico



## VERIFICAÇÃO DAS ASSINATURAS



Código para verificação: 80A1-5EBD-ECEB-7FE2

Este documento foi assinado digitalmente pelos seguintes signatários nas datas indicadas:

- ✓ LUIS GABRIEL DE LIMA (CPF 083.XXX.XXX-79) em 26/04/2024 09:57:38 (GMT-03:00)  
Papel: Parte  
Emitido por: Sub-Autoridade Certificadora 1Doc (Assinatura 1Doc)
- ✓ ETHIENE SHEILLA FARIAS DE MELO (CPF 007.XXX.XXX-60) em 26/04/2024 10:19:00 (GMT-03:00)  
Papel: Parte  
Emitido por: Sub-Autoridade Certificadora 1Doc (Assinatura 1Doc)

Para verificar a validade das assinaturas, acesse a Central de Verificação por meio do link:

<https://caruaru.1doc.com.br/verificacao/80A1-5EBD-ECEB-7FE2>