

DEPARTAMENTO DE CADASTRO IMOBILIÁRIO FISCAL

Ofício nº 263/2024 - PMC/ SEFAZ/ CCAD

Caruaru, 20 de maio de 2024

AOS GABINETES DOS VEREADORES

CÂMARA MUNICIPAL DE CARUARU

Rua 15 de novembro, 201 – Centro

Caruaru – PE – CEP: 5500-904

Assunto: Indicação de logradouro para denominação.

Em atendimento a uma necessidade identificada em nossos arquivos e sistemas, o Departamento de Cadastro Imobiliário Fiscal, setor da Prefeitura Municipal de Caruaru, responsável pela manutenção cadastral das propriedades territoriais urbanas do município e em consequência o devido registro dos logradouros no perímetro urbano, com atribuição legal prevista no **Artigo n.º 161 do Código Tributário Municipal – Lei Complementar nº 015/2009**, vem respeitosamente perante vossa senhoria solicitar uma denominação para o seguinte logradouro:

1) RUA PROJETADA, sem nome anterior, situada no Loteamento Entre Amigos (Planta 355) constante no bairro Universitário, nesta cidade de Caruaru, estado de Pernambuco, georreferenciada no Sistema Geodésico Brasileiro (Sistema de Projeção UTM e Datum SIRGAS 2000), tendo seu início no **Ponto A** de Longitude (E) UTM 174749.11387057m e Latitude (N) UTM 9086522.2329684m (Meridiano Central= -33/// Fuso UTM= 25) e seu término no **Ponto B** de Longitude (E) UTM 174745.55170674m e Latitude (N) UTM 9086556.5238395m (Meridiano Central= -33/// Fuso UTM= 25).

2) Para auxiliar na identificação geográfica da artéria descrita, segue a **Imagem 01** que ilustra a exata localização e extensão da **Rua Projetada** em conformidade com a redação acima indicada.



Imagem 01: ilustra exata localização e extensão da **Rua Projetada**, em conformidade com a redação acima indicada.

1848

CARUARU

1857

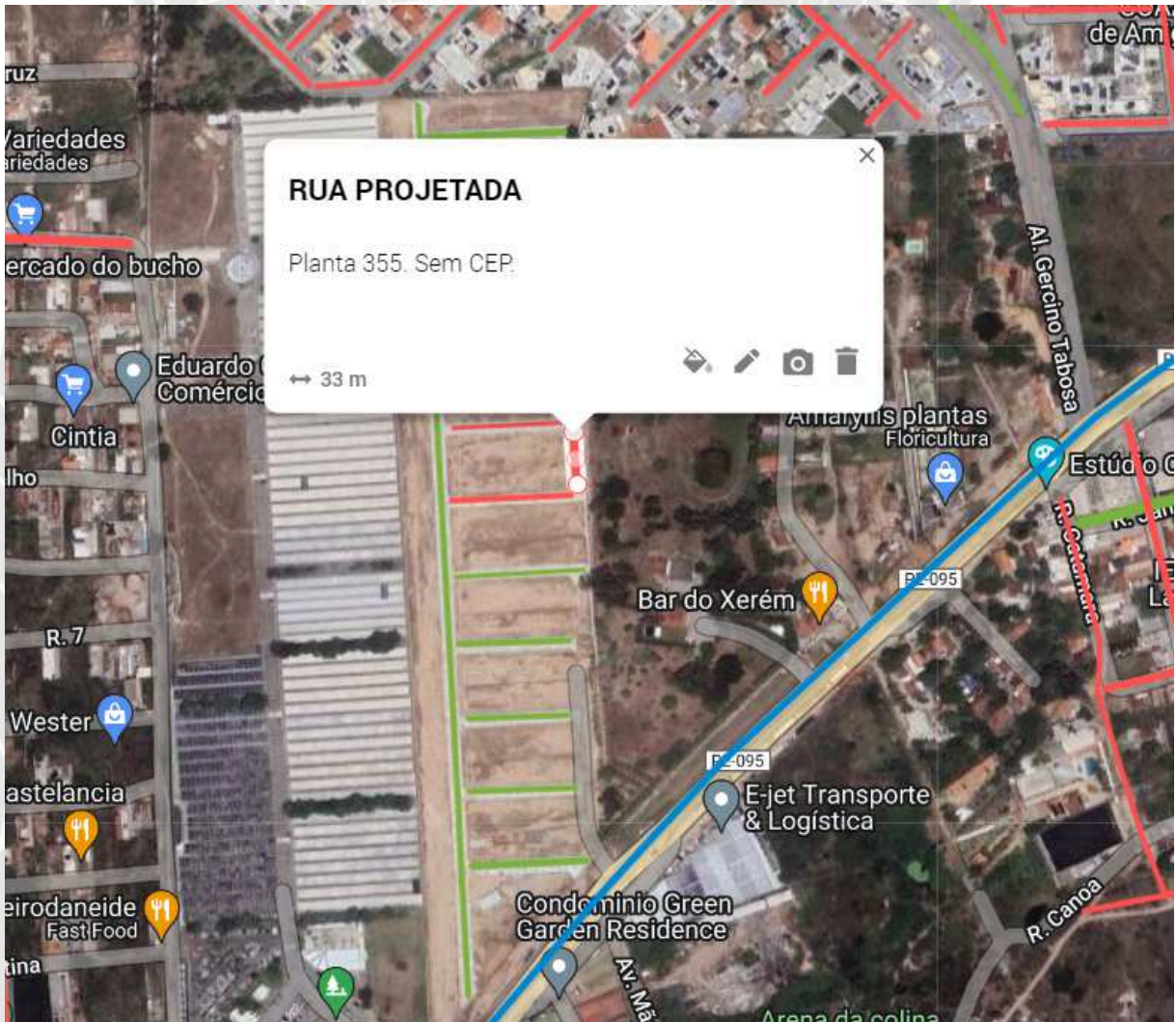
Sem mais para o momento e estando a disposição para quaisquer eventuais esclarecimentos.

Atenciosamente,

Ethiene Sheilla Farias de Melo
Coordenadora

Luís Gabriel de Lima Nascimento
Assessor Técnico

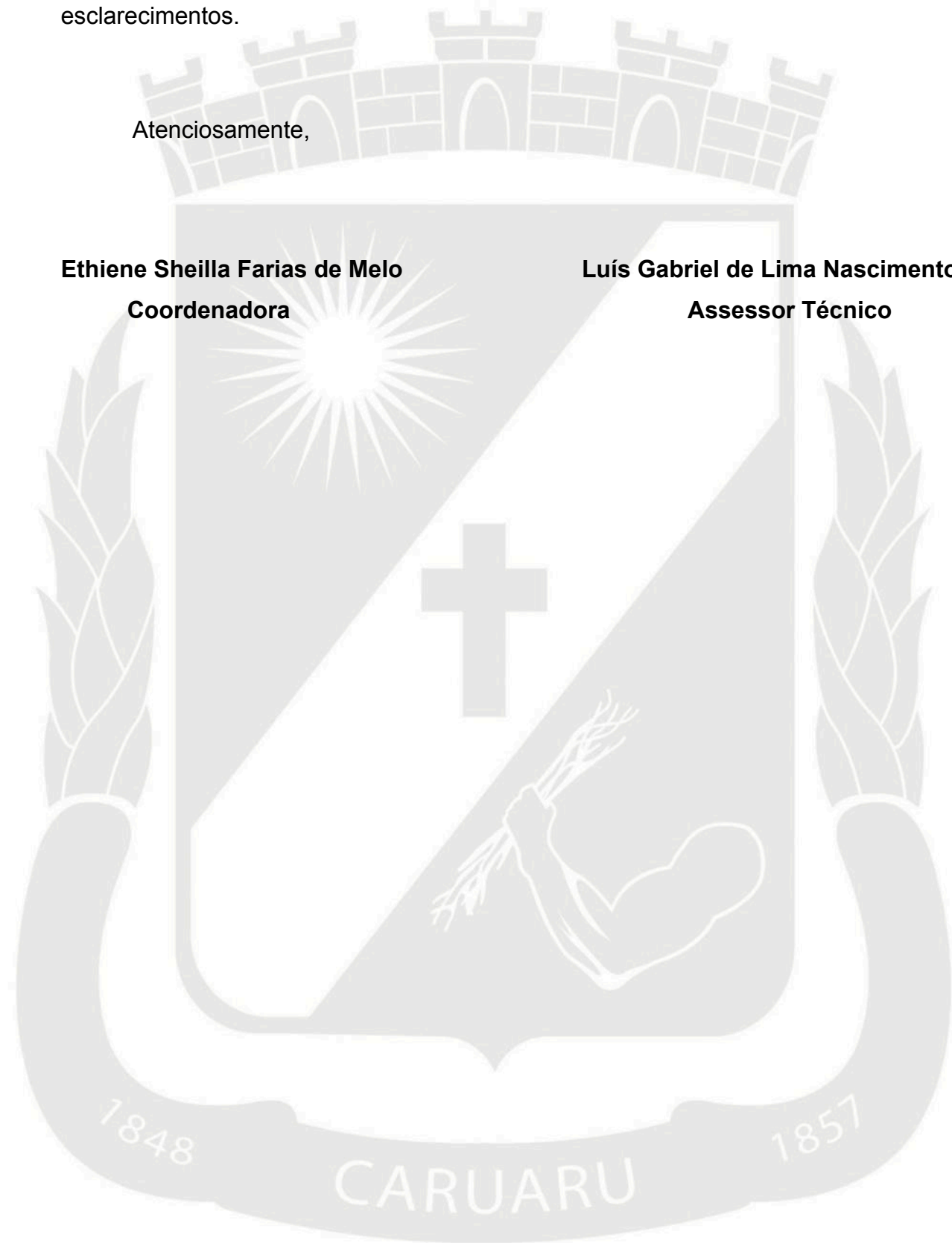



VERIFICAÇÃO DAS ASSINATURAS



Código para verificação: DC22-B565-433C-F0AE

Este documento foi assinado digitalmente pelos seguintes signatários nas datas indicadas:

- ✓ LUIS GABRIEL DE LIMA (CPF 083.XXX.XXX-79) em 20/05/2024 09:33:09 (GMT-03:00)
Papel: Parte
Emitido por: Sub-Autoridade Certificadora 1Doc (Assinatura 1Doc)
- ✓ ETHIENE SHEILLA FARIAS DE MELO (CPF 007.XXX.XXX-60) em 20/05/2024 10:08:24 (GMT-03:00)
Papel: Parte
Emitido por: Sub-Autoridade Certificadora 1Doc (Assinatura 1Doc)

Para verificar a validade das assinaturas, acesse a Central de Verificação por meio do link:

<https://caruaru.1doc.com.br/verificacao/DC22-B565-433C-F0AE>