

## DEPARTAMENTO DE CADASTRO IMOBILIÁRIO FISCAL

Ofício nº 324/2024 - PMC/ SEFAZ/ CCAD

Caruaru, 27 de junho de 2024

AOS GABINETES DOS VEREADORES  
CÂMARA MUNICIPAL DE CARUARU  
Rua 15 de novembro, 201 – Centro  
Caruaru – PE – CEP: 5500-904

Assunto: **Indicação de logradouro para denominação.**

Em atendimento a uma necessidade identificada em nossos arquivos e sistemas, bem como devido a solicitação de contribuinte através do Protocolo de Ouvidoria sob nº 1.284/2024, o Departamento de Cadastro Imobiliário Fiscal, setor da Prefeitura Municipal de Caruaru, responsável pela manutenção cadastral das propriedades territoriais urbanas do município e em consequência o devido registro dos logradouros no perímetro urbano, com atribuição legal prevista no **Artigo n.º 161 do Código Tributário Municipal – Lei Complementar nº 015/2009**, vem respeitosamente perante vossa senhoria solicitar uma denominação para o seguinte logradouro:

I) **Rua Projetada nº 45**, sem nome anterior, popularmente conhecida como RUA JUNDIÁ, com início entre a lateral do Lote 17 da Quadra CH e a lateral do Lote 23 da Quadra CF e término entre a lateral do Lote 4 da Quadra CH e a lateral do Lote 1 da Quadra CF, constantes do Loteamento Xique-Xique II (Planta 514), localizado no bairro Andorinha, nesta cidade.

2) Para auxiliar na identificação geográfica da artéria descrita, segue a **Imagem 01** que ilustra a exata localização e extensão da **Rua Projetada nº 45** em conformidade com a redação acima indicada.

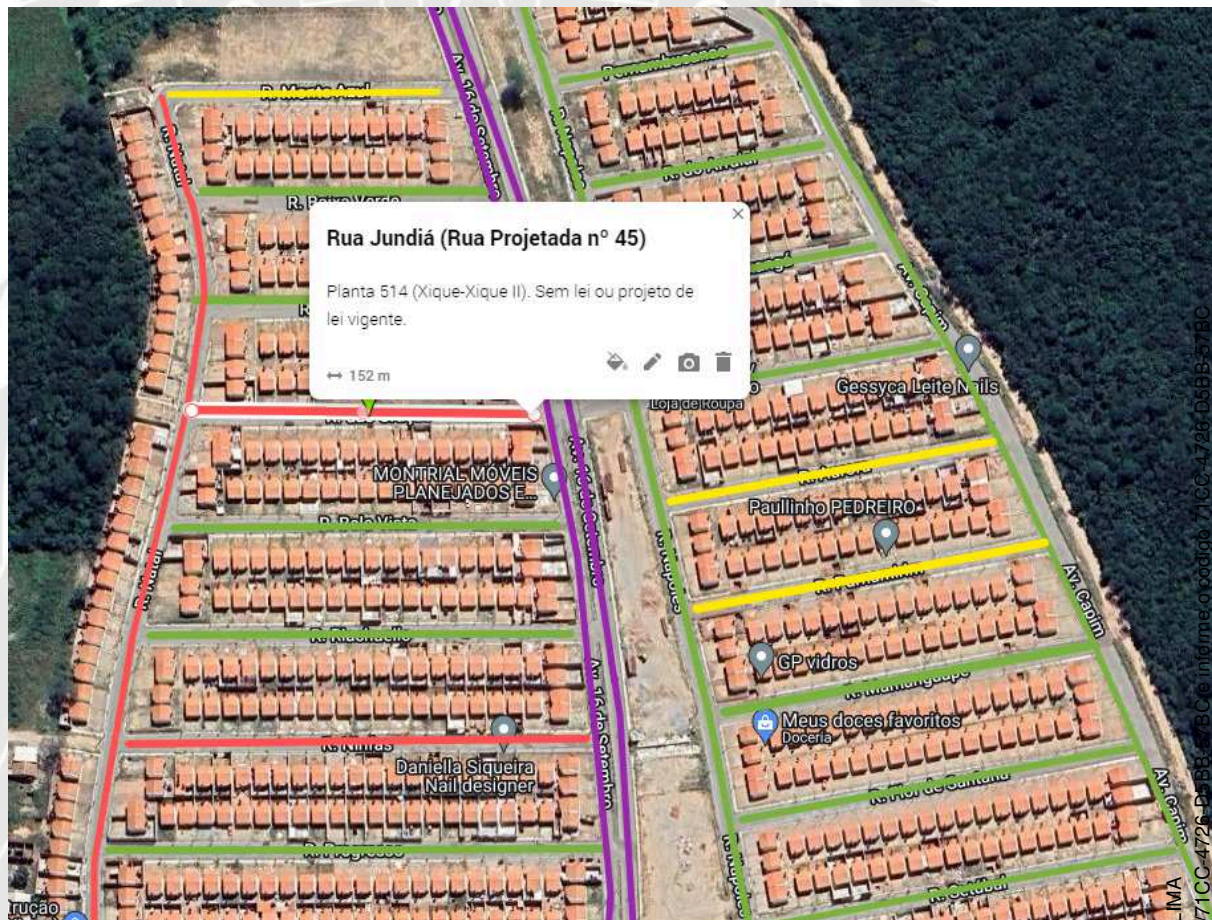

**Imagem 01:** ilustra exata localização e extensão da **Rua Projetada nº 45**, em conformidade com a redação acima indicada.

Sem mais para o momento e estando a disposição para quaisquer eventuais esclarecimentos.

Atenciosamente,

**Antônio Felipe Batista Botelho**  
Gerente

**Luís Gabriel de Lima Nascimento**  
Assessor Técnico



## VERIFICAÇÃO DAS ASSINATURAS



Código para verificação: 71CC-4726-D5BB-57BC

Este documento foi assinado digitalmente pelos seguintes signatários nas datas indicadas:

- ✓ ANTONIO FELIPE BATISTA BOTELHO (CPF 050.XXX.XXX-89) em 27/06/2024 09:57:00 (GMT-03:00)  
Papel: Parte  
Emitido por: Sub-Autoridade Certificadora 1Doc (Assinatura 1Doc)
  
- ✓ LUIS GABRIEL DE LIMA (CPF 083.XXX.XXX-79) em 27/06/2024 09:58:04 (GMT-03:00)  
Papel: Parte  
Emitido por: Sub-Autoridade Certificadora 1Doc (Assinatura 1Doc)

Para verificar a validade das assinaturas, acesse a Central de Verificação por meio do link:

<https://caruaru.1doc.com.br/verificacao/71CC-4726-D5BB-57BC>