

DEPARTAMENTO DE CADASTRO IMOBILIÁRIO FISCAL

Ofício nº 327/2024 - PMC/ SEFAZ/ CCAD

Caruaru, 02 de julho de 2024

AOS GABINETES DOS VEREADORES
CÂMARA MUNICIPAL DE CARUARU
Rua 15 de novembro, 201 – Centro
Caruaru – PE – CEP: 5500-904

Assunto: Indicação de logradouro para denominação.

Em atendimento a uma necessidade identificada em nossos arquivos e sistemas, o Departamento de Cadastro Imobiliário Fiscal, setor da Prefeitura Municipal de Caruaru, responsável pela manutenção cadastral das propriedades territoriais urbanas do município e em consequência o devido registro dos logradouros no perímetro urbano, com atribuição legal prevista no **Artigo n.º 161 do Código Tributário Municipal – Lei Complementar nº 015/2009**, vem respeitosamente perante vossa senhoria solicitar uma denominação para o seguinte logradouro:

I) **Rua em Projeto A1**, sem nome anterior, com início entre o Lote 11 da Quadra A e o Lote 09 da Quadra A e término entre o Lote 12 da Quadra A e o Lote 10 da Quadra A, constantes do Loteamento Quintas da Colina I (Planta 254), localizado no bairro Universitário, nesta cidade.

II) Para auxiliar na identificação geográfica da artéria descrita, segue a **Imagem 01** que ilustra a exata localização e extensão da **Rua em Projeto A1** em conformidade com a redação acima indicada.



Imagem 01: ilustra exata localização e extensão da **Rua em Projeto A1**, em conformidade com a redação acima indicada.

Sem mais para o momento e estando a disposição para quaisquer eventuais esclarecimentos.

Atenciosamente,

Ethiene Sheilla Farias de Melo
Coordenadora

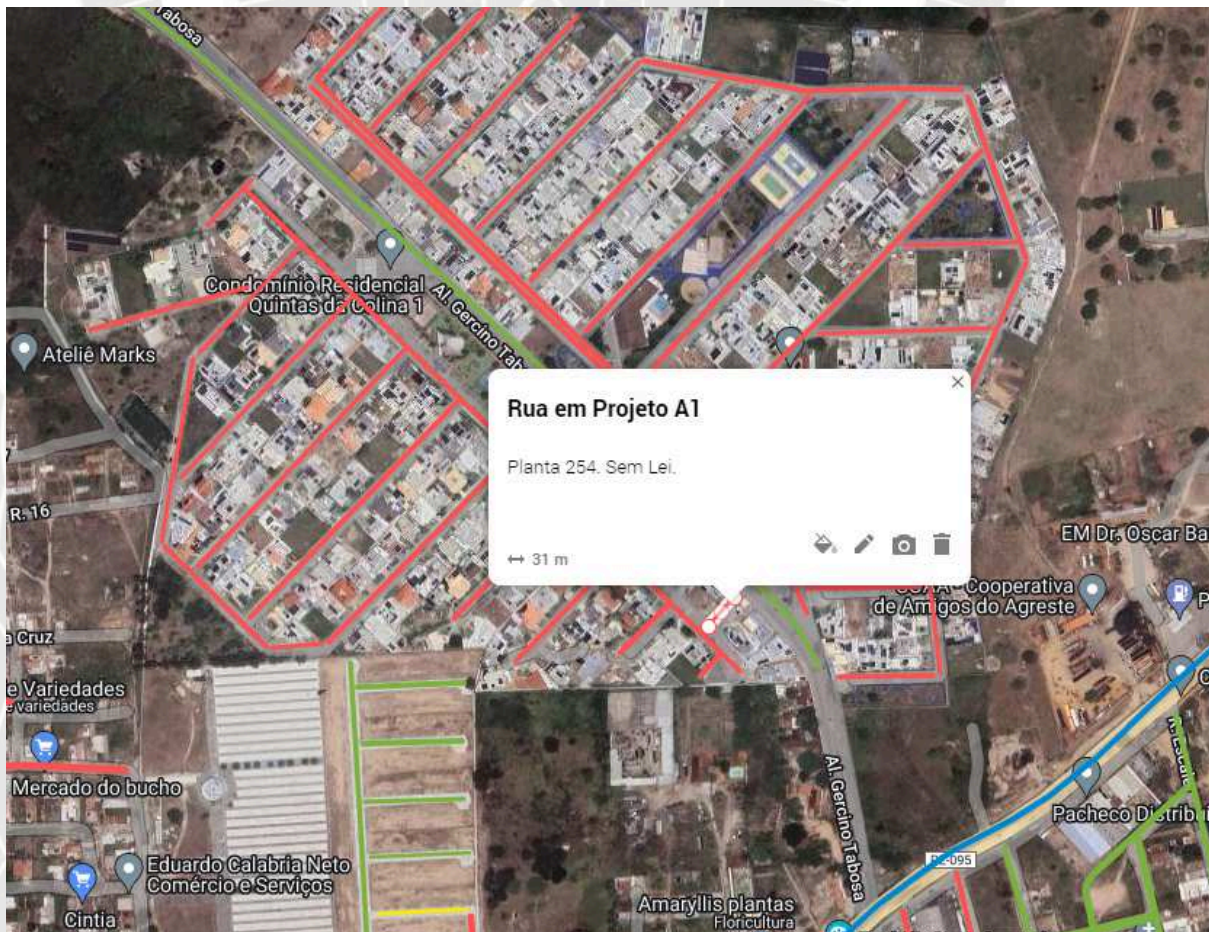
Luís Gabriel de Lima Nascimento
Assessor Técnico



VERIFICAÇÃO DAS ASSINATURAS



Código para verificação: 7B31-C2E0-573A-AAF6

Este documento foi assinado digitalmente pelos seguintes signatários nas datas indicadas:

- ✓ LUIS GABRIEL DE LIMA (CPF 083.XXX.XXX-79) em 02/07/2024 15:13:19 (GMT-03:00)
Papel: Parte
Emitido por: Sub-Autoridade Certificadora 1Doc (Assinatura 1Doc)
- ✓ ETHIENE SHEILLA FARIAS DE MELO (CPF 007.XXX.XXX-60) em 03/07/2024 08:55:37 (GMT-03:00)
Papel: Parte
Emitido por: Sub-Autoridade Certificadora 1Doc (Assinatura 1Doc)

Para verificar a validade das assinaturas, acesse a Central de Verificação por meio do link:

<https://caruaru.1doc.com.br/verificacao/7B31-C2E0-573A-AAF6>