

## DEPARTAMENTO DE CADASTRO IMOBILIÁRIO FISCAL

Ofício nº 329/2024 - PMC/ SEFAZ/ CCAD

Caruaru, 02 de julho de 2024

AOS GABINETES DOS VEREADORES  
CÂMARA MUNICIPAL DE CARUARU  
Rua 15 de novembro, 201 – Centro  
Caruaru – PE – CEP: 5500-904

**Assunto: Indicação de logradouro para denominação.**

Em atendimento a uma necessidade identificada em nossos arquivos e sistemas, o Departamento de Cadastro Imobiliário Fiscal, setor da Prefeitura Municipal de Caruaru, responsável pela manutenção cadastral das propriedades territoriais urbanas do município e em consequência o devido registro dos logradouros no perímetro urbano, com atribuição legal prevista no **Artigo n.º 161 do Código Tributário Municipal – Lei Complementar nº 015/2009**, vem respeitosamente perante vossa senhoria solicitar uma denominação para o seguinte logradouro:

I) **Rua em Projeto A2**, sem nome anterior, com início entre o Lote 07 da Quadra A e o Lote 05 da Quadra A e término entre o Lote 08 da Quadra A e o Lote 06 da Quadra A, constantes do Loteamento Quintas da Colina I (Planta 254), localizado no bairro Universitário, nesta cidade.

II) Para auxiliar na identificação geográfica da artéria descrita, segue a **Imagem 01** que ilustra a exata localização e extensão da **Rua em Projeto A2** em conformidade com a redação acima indicada.

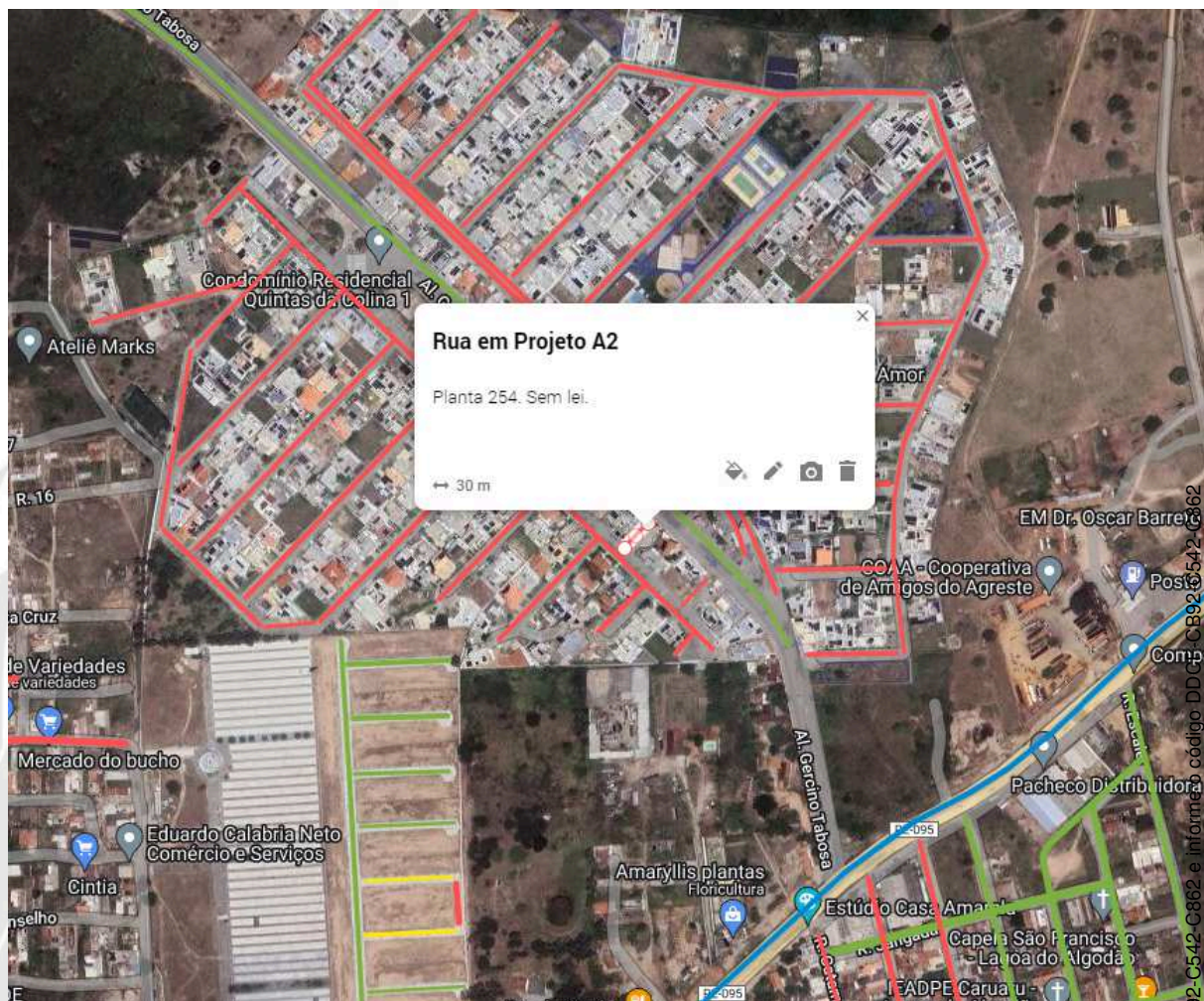

**Imagem 01:** ilustra exata localização e extensão da **Rua em Projeto A2**, em conformidade com a redação acima indicada.

Sem mais para o momento e estando a disposição para quaisquer eventuais esclarecimentos.

Atenciosamente,

**Ethiene Sheilla Farias de Melo**  
Coordenadora

**Luís Gabriel de Lima Nascimento**  
Assessor Técnico



## VERIFICAÇÃO DAS ASSINATURAS



Código para verificação: DDCF-CB92-C542-C862

Este documento foi assinado digitalmente pelos seguintes signatários nas datas indicadas:

- ✓ LUIS GABRIEL DE LIMA (CPF 083.XXX.XXX-79) em 02/07/2024 15:14:04 (GMT-03:00)  
Papel: Parte  
Emitido por: Sub-Autoridade Certificadora 1Doc (Assinatura 1Doc)
- ✓ ETHIENE SHEILLA FARIAS DE MELO (CPF 007.XXX.XXX-60) em 03/07/2024 08:45:44 (GMT-03:00)  
Papel: Parte  
Emitido por: Sub-Autoridade Certificadora 1Doc (Assinatura 1Doc)

Para verificar a validade das assinaturas, acesse a Central de Verificação por meio do link:

<https://caruaru.1doc.com.br/verificacao/DDCF-CB92-C542-C862>