

DEPARTAMENTO DE CADASTRO IMOBILIÁRIO FISCAL

Ofício nº 345/2024 - PMC/ SEFAZ/ CCAD

Caruaru, 03 de julho de 2024

AOS GABINETES DOS VEREADORES
CÂMARA MUNICIPAL DE CARUARU
Rua 15 de novembro, 201 – Centro
Caruaru – PE – CEP: 5500-904

Assunto: **Indicação de logradouro para denominação.**

Em atendimento a uma necessidade identificada em nossos arquivos e sistemas, o Departamento de Cadastro Imobiliário Fiscal, setor da Prefeitura Municipal de Caruaru, responsável pela manutenção cadastral das propriedades territoriais urbanas do município e em consequência o devido registro dos logradouros no perímetro urbano, com atribuição legal prevista no **Artigo n.º 161 do Código Tributário Municipal – Lei Complementar nº 015/2009**, vem respeitosamente perante vossa senhoria solicitar uma denominação para o seguinte logradouro:

I) **Rua Projetada nº 25**, sem nome anterior, com início entre a lateral da Área Verde 26 constante no Loteamento Xique-Xique II (Planta 514) e a lateral do Lote 19 da Quadra CN constante no Loteamento Xique-Xique I (Planta 360) e o seu término no Lote 01 da Quadra BD constante do Loteamento Xique-Xique II (Planta 514), ambos localizado no bairro Andorinha, nesta cidade.

II) Para auxiliar na identificação geográfica da artéria descrita, segue a **Imagem 01** que ilustra a exata localização e extensão da **Rua Projetada nº 25** em conformidade com a redação acima indicada.



Imagem 01: ilustra exata localização e extensão da **Rua Projetada nº 25**, em conformidade com a redação acima indicada.

Sem mais para o momento e estando a disposição para quaisquer eventuais esclarecimentos.

Atenciosamente,

Ethiene Sheilla Farias de Melo
Coordenadora

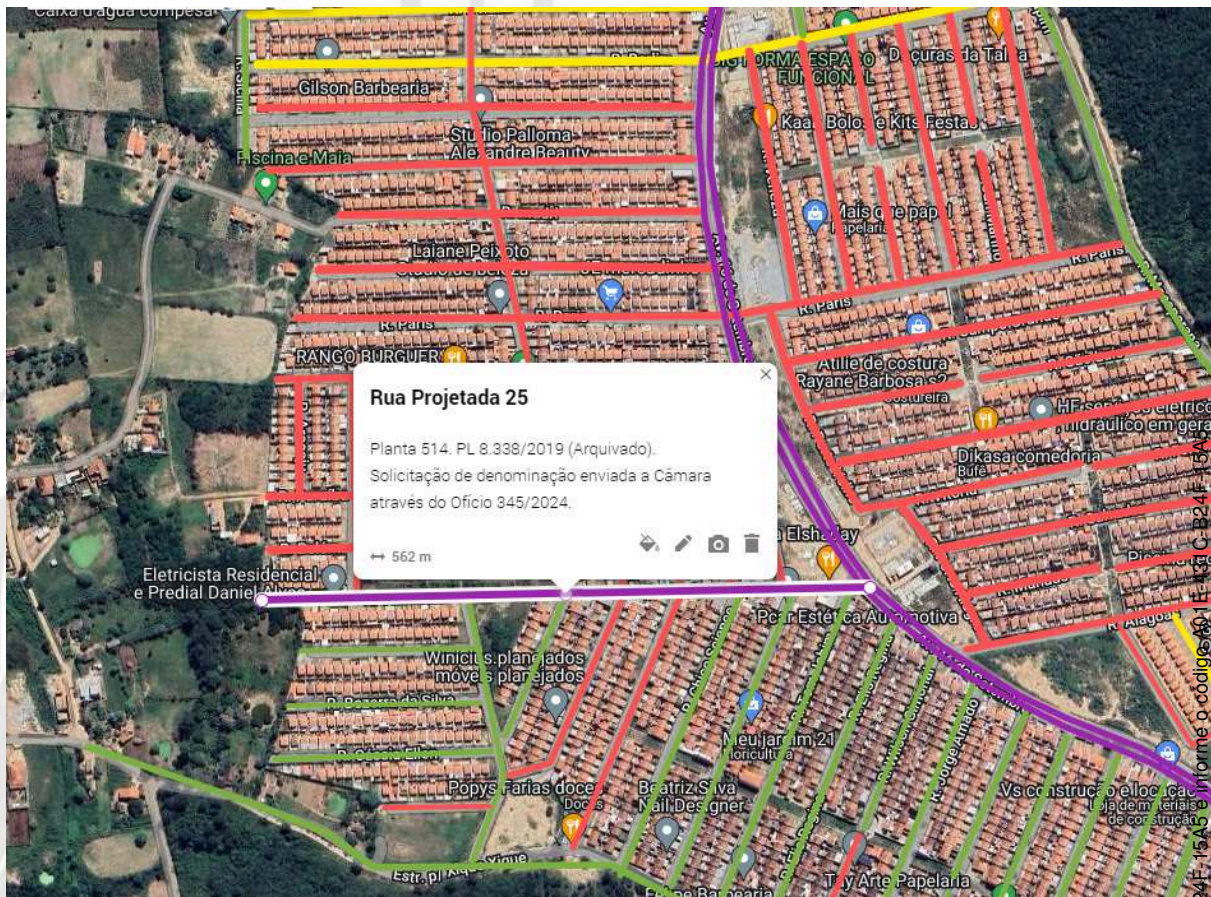
Luís Gabriel de Lima Nascimento
Assessor Técnico



VERIFICAÇÃO DAS ASSINATURAS



Código para verificação: A01E-431C-B24F-15A5

Este documento foi assinado digitalmente pelos seguintes signatários nas datas indicadas:

- ✓ ETHIENE SHEILLA FARIAS DE MELO (CPF 007.XXX.XXX-60) em 03/07/2024 10:06:22 (GMT-03:00)
Papel: Parte
Emitido por: Sub-Autoridade Certificadora 1Doc (Assinatura 1Doc)

- ✓ LUIS GABRIEL DE LIMA (CPF 083.XXX.XXX-79) em 03/07/2024 10:34:43 (GMT-03:00)
Papel: Parte
Emitido por: Sub-Autoridade Certificadora 1Doc (Assinatura 1Doc)

Para verificar a validade das assinaturas, acesse a Central de Verificação por meio do link:

<https://caruaru.1doc.com.br/verificacao/A01E-431C-B24F-15A5>