



DEPARTAMENTO DE CADASTRO IMOBILIÁRIO FISCAL

Ofício nº 516/2024 - PMC/ SEFAZ/ CCAD

Caruaru, 27 de agosto de 2024

À CONSULTORIA JURÍDICA/ASSESSORIA DAS COMISSÕES - CJ/ASSC

CÂMARA MUNICIPAL DE CARUARU

Rua 15 de novembro, 201 – Centro

Caruaru – PE – CEP: 5500-904

Assunto: **Retificação da Lei nº 7.182/2024**

O Cadastro Imobiliário, departamento da Prefeitura Municipal de Caruaru, responsável pela manutenção cadastral das propriedades territoriais urbanas do município e em consequência o devido registro dos logradouros no perímetro urbano, vem, respeitosamente, perante esta comissão **propor a retificação** da Lei nº 7.182 de 19 de março de 2024 que denominou a artéria **RUA PARA-PIRI**, pois, devido a retificação da planta do Loteamento, em seu corpo existe um erro material ao descrever a sua extensão.

1) Para tanto, propõe o texto de redação da lei como:

Art. 1º Fica denominada de **RUA PARA-PIRI**, a artéria anteriormente denominada como Via Local 5, com início entre a lateral do Lote 01 da Quadra I e a lateral do Lote 24 da Quadra H e o seu término entre o Lote 12 da Quadra I e o Lote 13 da Quadra H, constantes no Loteamento Oásis Home Park (Planta 389), situado no bairro Nova Caruaru, nesta cidade de Caruaru-PE.



2) Segue **Imagem 01** que ilustra a exata localização e extensão da **Rua Para-Piri** em conformidade com a redação acima indicada.



Imagem 01: ilustra exata localização e extensão da **Rua Para-Piri**, em conformidade com a redação acima indicada.

Sem mais para o momento e estando a disposição para quaisquer eventuais esclarecimentos;

Atenciosamente,

Ethiene Sheilla Farias de Melo
Coordenadora I

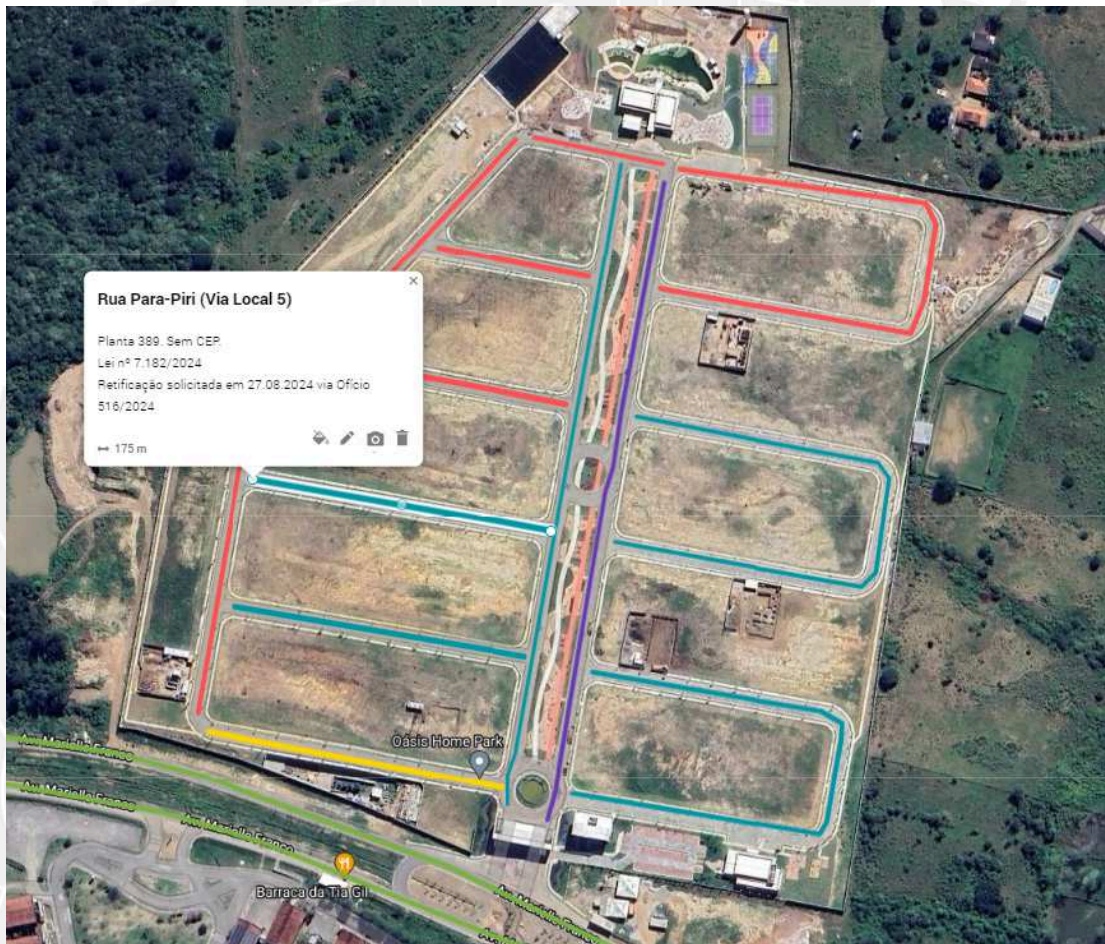
Luís Gabriel de Lima Nascimento
Assessor Técnico



VERIFICAÇÃO DAS ASSINATURAS



Código para verificação: 019C-FA5A-3922-422D

Este documento foi assinado digitalmente pelos seguintes signatários nas datas indicadas:

- ✓ LUIS GABRIEL DE LIMA (CPF 083.XXX.XXX-79) em 27/08/2024 15:07:43 (GMT-03:00)
Papel: Parte
Emitido por: Sub-Autoridade Certificadora 1Doc (Assinatura 1Doc)
- ✓ ETHIENE SHEILLA FARIAS DE MELO (CPF 007.XXX.XXX-60) em 28/08/2024 09:54:22 (GMT-03:00)
Papel: Parte
Emitido por: Sub-Autoridade Certificadora 1Doc (Assinatura 1Doc)

Para verificar a validade das assinaturas, acesse a Central de Verificação por meio do link:

<https://caruaru.1doc.com.br/verificacao/019C-FA5A-3922-422D>