



DEPARTAMENTO DE CADASTRO IMOBILIÁRIO FISCAL

Ofício nº 544/2024 - PMC/ SEFAZ/ CCAD

Caruaru, 17 de setembro de 2024

AOS GABINETES DOS VEREADORES
CÂMARA MUNICIPAL DE CARUARU
Rua 15 de novembro, 201 – Centro
Caruaru – PE – CEP: 5500-904

Assunto: Indicação de logradouro para denominação.

Em atendimento a uma necessidade identificada em nossos arquivos e sistemas, o Departamento de Cadastro Imobiliário Fiscal, setor da Prefeitura Municipal de Caruaru, responsável pela manutenção cadastral das propriedades territoriais urbanas do município e em consequência o devido registro dos logradouros no perímetro urbano, com atribuição legal prevista no **Artigo n.º 161 do Código Tributário Municipal – Lei Complementar nº 015/2009**, vem respeitosamente perante vossa senhoria solicitar uma denominação para o seguinte logradouro:

1) Artéria popularmente conhecida como **RUA VERA MAGALHÃES**, com início entre o Lote 24 da Quadra L e o Lote 1 da Quadra Q, e término entre o Lote 13 da Quadra L e o Lote 12 da Quadra Q, constantes do Loteamento Vila Popular de Caruaru (Planta 294), localizado no bairro Cidade Alta, nesta cidade.



2) Para auxiliar na identificação geográfica da artéria descrita, segue a **Imagem 01** que ilustra a exata localização e extensão da **Rua Vera Magalhães**, em conformidade com a redação acima indicada.



Imagem 01: ilustra exata localização e extensão da **Rua Vera Magalhães**, em conformidade com a redação acima indicada.

3) Cumpre-nos salientar que a referida artéria possui Código de Endereçamento Postal (CEP) sob nº **55.031-160**.

1848

CARUARU

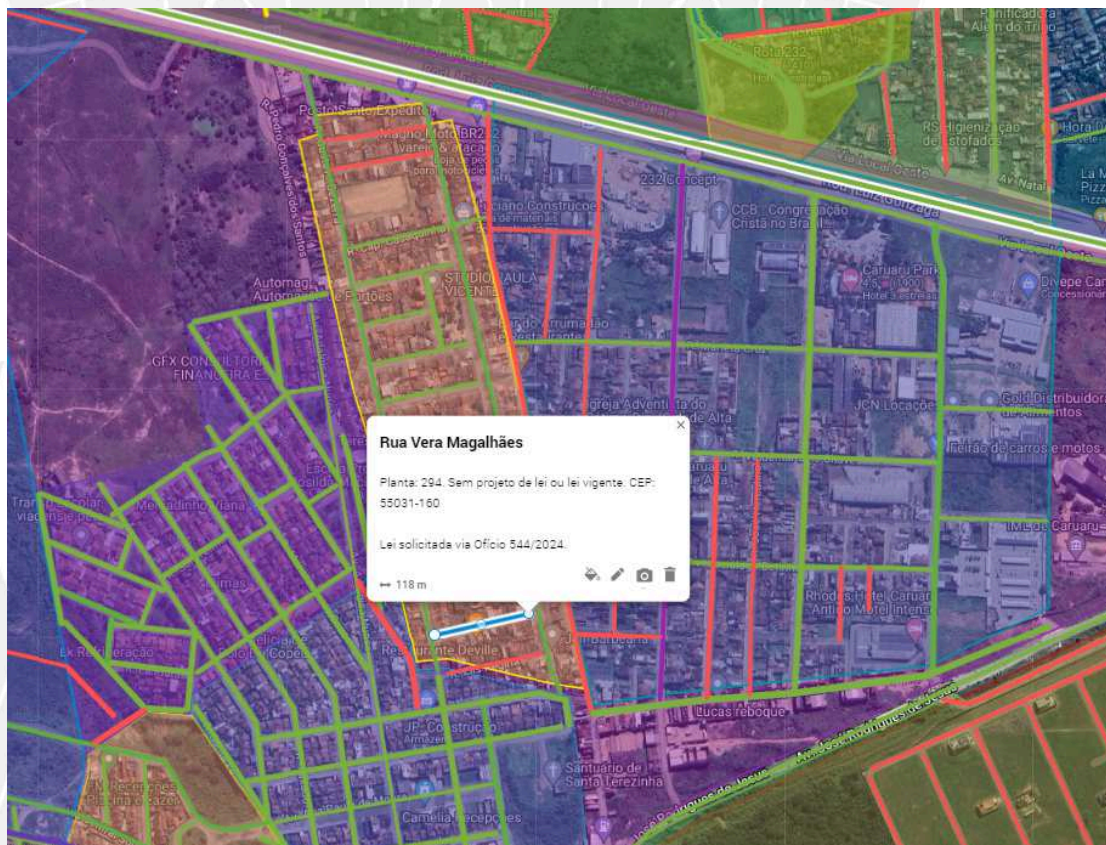
1857



Sem mais para o momento e estando a disposição para quaisquer eventuais esclarecimentos.

Atenciosamente,

Ethiene Sheilla Farias de Melo
Coordenadora I

Luís Gabriel de Lima Nascimento
Assessor Técnico

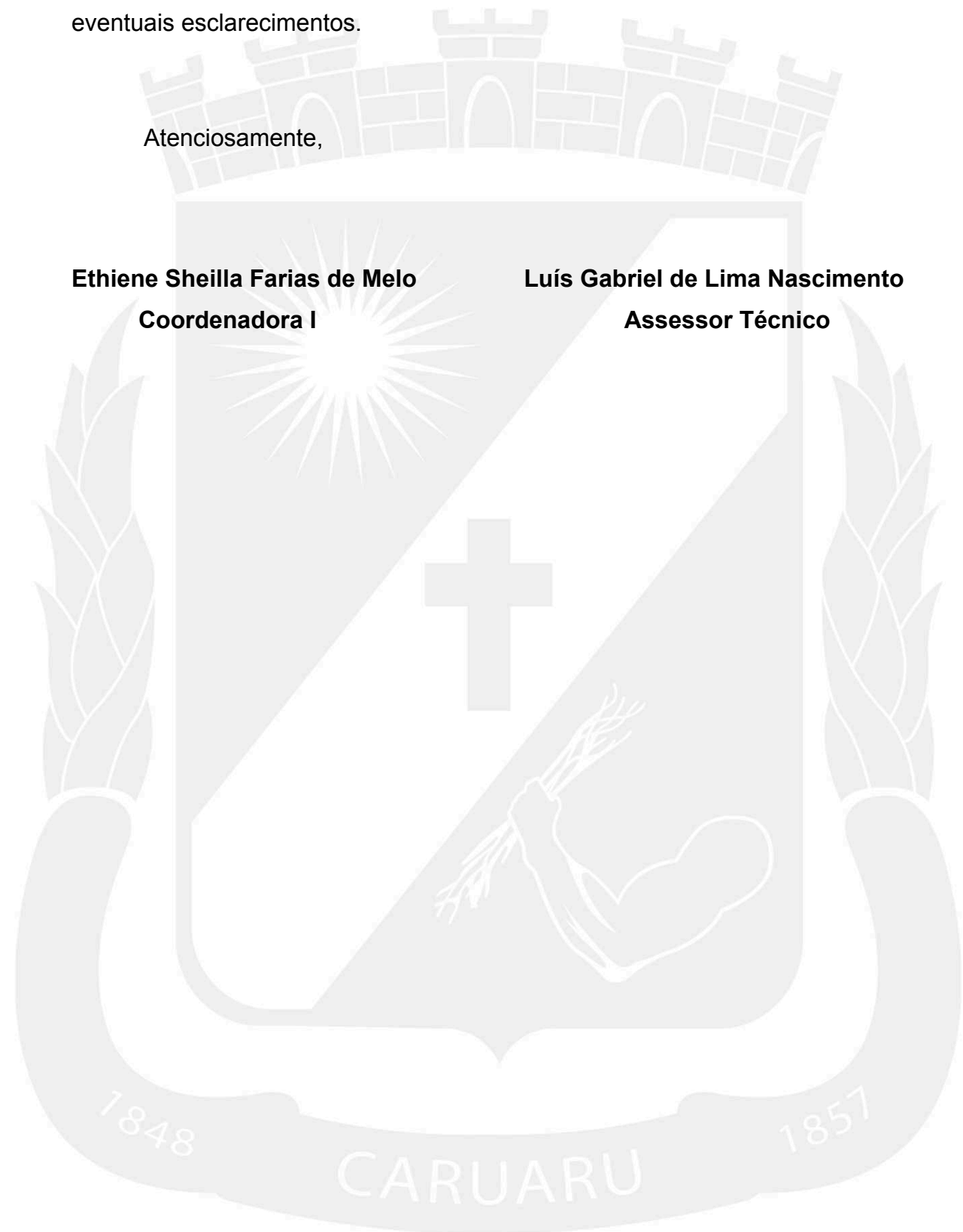



VERIFICAÇÃO DAS ASSINATURAS



Código para verificação: DC2C-9DB6-712A-DF8D

Este documento foi assinado digitalmente pelos seguintes signatários nas datas indicadas:

- ✓ ETHIENE SHEILLA FARIAS DE MELO (CPF 007.XXX.XXX-60) em 17/09/2024 12:28:06 (GMT-03:00)
Papel: Parte
Emitido por: Sub-Autoridade Certificadora 1Doc (Assinatura 1Doc)
- ✓ LUIS GABRIEL DE LIMA (CPF 083.XXX.XXX-79) em 18/09/2024 09:30:34 (GMT-03:00)
Papel: Parte
Emitido por: Sub-Autoridade Certificadora 1Doc (Assinatura 1Doc)

Para verificar a validade das assinaturas, acesse a Central de Verificação por meio do link:

<https://caruaru.1doc.com.br/verificacao/DC2C-9DB6-712A-DF8D>