



DEPARTAMENTO DE CADASTRO IMOBILIÁRIO FISCAL

Ofício nº 545/2024 - PMC/ SEFAZ/ CCAD

Caruaru, 17 de setembro de 2024

Assunto: **Indicação de logradouro para denominação.**

Em atendimento a uma necessidade identificada em nossos arquivos e sistemas, o Departamento de Cadastro Imobiliário Fiscal, setor da Prefeitura Municipal de Caruaru, responsável pela manutenção cadastral das propriedades territoriais urbanas do município e em consequência o devido registro dos logradouros no perímetro urbano, com atribuição legal prevista no **Artigo n.º 161 do Código Tributário Municipal – Lei Complementar nº 015/2009**, vem respeitosamente perante vossa senhoria solicitar uma denominação para o seguinte logradouro:

I) Artéria popularmente conhecida como **Rua Carlos Alexandre**, sem nome anterior, localizada no bairro Vassoural, nesta cidade, com início georreferenciada no Sistema Geodésico Brasileiro (Sistema de Projeção UTM e Datum SIRGAS 2000) no **Ponto A** de Longitude (E) UTM 173124.35858162m e Latitude (N) UTM 9081249.597217m (Meridiano Central= -33/// Fuso UTM= 25), e término no **Ponto B** de Longitude (E) UTM 173160.51965021m e Latitude (N) UTM 9081132.5231231m (Meridiano Central= -33/// Fuso UTM= 25).



II) Para auxiliar na identificação geográfica da artéria descrita, segue a **Imagem 01** que ilustra a exata localização e extensão da **Rua Carlos Alexandre** em conformidade com a redação acima indicada.



Imagem 01: ilustra exata localização e extensão da **Rua Carlos Alexandre**, em conformidade com a redação acima indicada.

3) Cumpre-nos salientar que a referida artéria possui Código de Endereçamento Postal (CEP) sob nº **55.030-565**.

1848

CARUARU

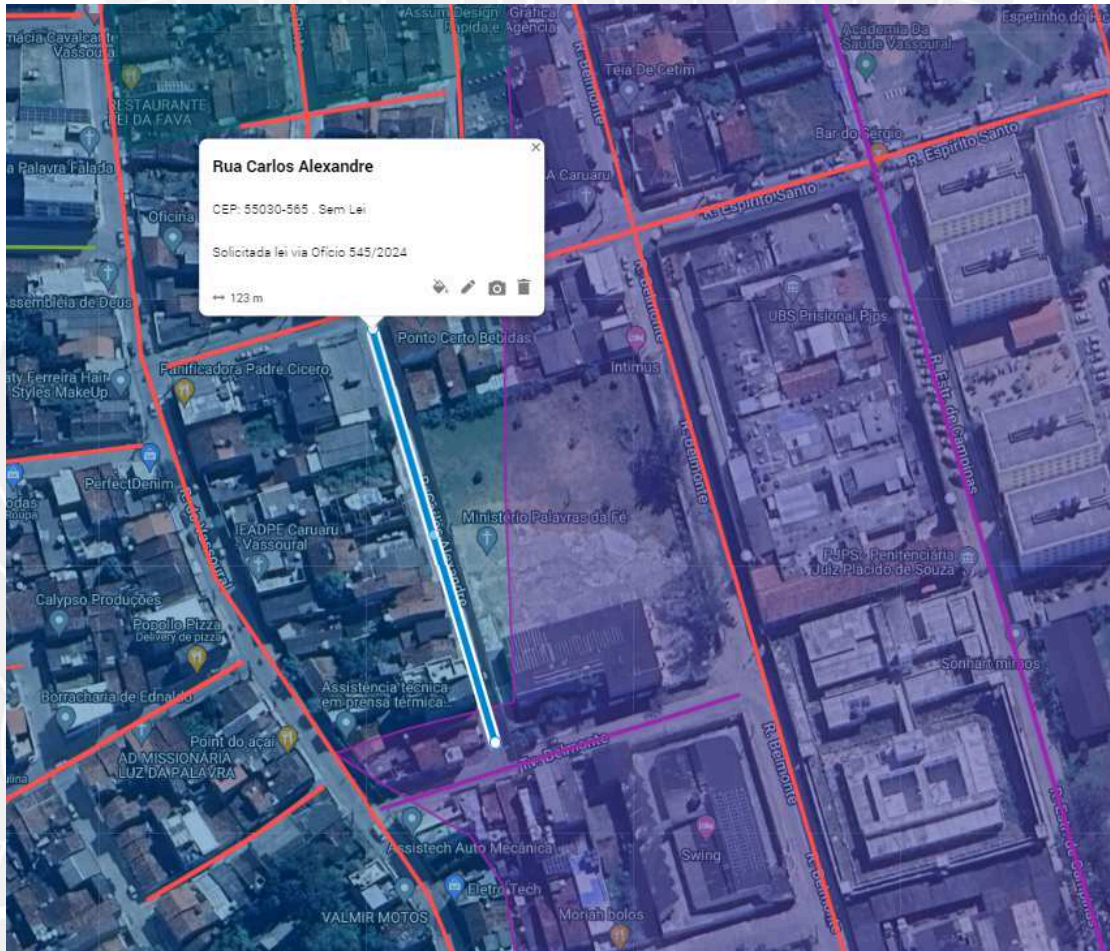
1857





Sem mais para o momento e estando a disposição para quaisquer eventuais esclarecimentos.

Atenciosamente,

Ethiene Sheilla Farias de Melo
Coordenadora I

Luís Gabriel de Lima Nascimento
Assessor Técnico



VERIFICAÇÃO DAS ASSINATURAS



Código para verificação: 56A8-F2B9-D13E-2B1A

Este documento foi assinado digitalmente pelos seguintes signatários nas datas indicadas:

- ✓ ETHIENE SHEILLA FARIAS DE MELO (CPF 007.XXX.XXX-60) em 17/09/2024 12:25:11 (GMT-03:00)
Papel: Parte
Emitido por: Sub-Autoridade Certificadora 1Doc (Assinatura 1Doc)

- ✓ LUIS GABRIEL DE LIMA (CPF 083.XXX.XXX-79) em 18/09/2024 09:30:52 (GMT-03:00)
Papel: Parte
Emitido por: Sub-Autoridade Certificadora 1Doc (Assinatura 1Doc)

Para verificar a validade das assinaturas, acesse a Central de Verificação por meio do link:

<https://caruaru.1doc.com.br/verificacao/56A8-F2B9-D13E-2B1A>