



**CARUARU**  
PREFEITURA

**AUTARQUIA DE URBANIZAÇÃO E MEIO AMBIENTE**  
**DEPARTAMENTO DE CADASTRO IMOBILIÁRIO TERRITORIAL**

Ofício nº 17/2025 - PMC/ URB/ CCAD

Caruaru, 20 de maio de 2025

AOS GABINETES DOS VEREADORES  
CÂMARA MUNICIPAL DE CARUARU  
Rua 15 de novembro, 201 – Centro  
Caruaru – PE – CEP: 5500-904

**EMENTA:** Proposta do Cadastro Imobiliário para denominação de logradouro localizado nesta urbe e popularmente identificado como **Rua Miguel Moraes de Melo**.

Em atendimento a uma necessidade identificada em nossos arquivos e sistemas, bem como devido a solicitação de contribuinte através do **Protocolo de Certidão de Logradouro e Bairro sob nº 21.991/2025**, o Departamento de Cadastro Imobiliário Fiscal, setor da Prefeitura Municipal de Caruaru, responsável pela manutenção cadastral das propriedades territoriais urbanas do município e em consequência pelo devido registro dos logradouros no perímetro urbano, atribuição legal prevista no **Artigo n.º 161 do Código Tributário Municipal – Lei Complementar nº 015/2009**, vem, respeitosamente perante vossa senhoria solicitar uma denominação para o seguinte logradouro:

I) Que seja denominada como **RUA MIGUEL MORAIS DE MELO**, o logradouro anteriormente conhecido como **RUA PROJETADA 54**, com início entre a lateral do Lote 1 da Quadra 50 e o Lote 9 da Quadra 57, e o seu término entre a lateral do Lote 12 da Quadra 50 e o Lote 7 da Quadra 56,

constantes no Loteamento Maria Auxiliadora, localizado no bairro Maria Auxiliadora, nesta urbe.

II) Para auxiliar na identificação geográfica da artéria descrita, segue a **Imagem 01** que ilustra a exata localização e extensão da **Rua Projetada R-54** em conformidade com a redação acima indicada.

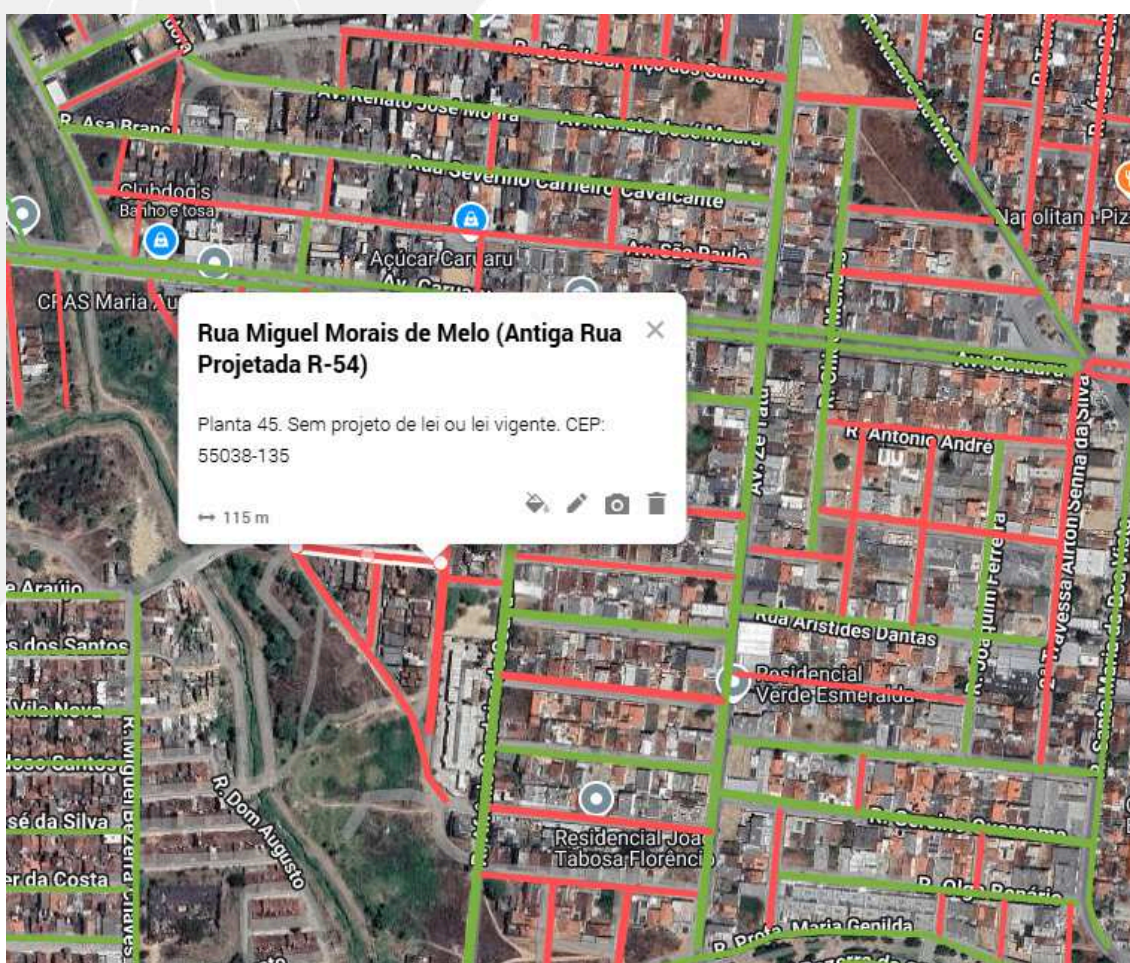

**Imagem 01:** ilustra a localização e extensão da **Rua Projetada R-54**, em conformidade com a redação acima indicada.

III) É importante salientar que a referida artéria é popularmente identificada por Rua Miguel Morais de Melo e não há nenhuma objeção ao prosseguimento da denominação de forma legal, tendo em vista que no



**CARUARU**  
PREFEITURA

município não existe nenhum outro logradouro com essa nomenclatura. Inclusive, há placa afixada na rua identificando-a assim.

IV) O logradouro possui Código de Endereçamento Postal (CEP) sob nº **55.038-135** junto a Empresa Brasileira de Correios Telégrafos.

Sem mais para o momento e estando a disposição para quaisquer eventuais esclarecimentos;

Atenciosamente,

**Ethiene Sheilla Farias de Melo**  
**Gerência**

**Sylmara Carla Tavares Martins**  
**Coordenação II**





## VERIFICAÇÃO DAS ASSINATURAS



Código para verificação: 5298-E306-9AA4-3078

Este documento foi assinado digitalmente pelos seguintes signatários nas datas indicadas:



SYLMARA CARLA TAVARES MARTINS (CPF 074.XXX.XXX-39) em 20/05/2025 10:15:55 GMT-03:00

Papel: Parte

Emitido por: Sub-Autoridade Certificadora 1Doc (Assinatura 1Doc)



ETHIENE SHEILLA FARIAS DE MELO (CPF 007.XXX.XXX-60) em 20/05/2025 10:24:51 GMT-03:00

Papel: Parte

Emitido por: Sub-Autoridade Certificadora 1Doc (Assinatura 1Doc)

Para verificar a validade das assinaturas, acesse a Central de Verificação por meio do link:

<https://caruaru.1doc.com.br/verificacao/5298-E306-9AA4-3078>