GABINETE DO VEREADOR JOÃO NETO

INDICAÇÃO Nº /2026

Indico à Mesa Diretora desta Casa Legislativa, depois de ouvido o plenário e cumpridas as formalidades regimentais, que seja encaminhada solicitação à Excelentíssima Sra. Governadora de Pernambuco, Raquel Lyra, extensivo ao Sr. Secretário de Mobilidade e Infraestrutura, André Teixeira, para que seja realizado o **calçamento da via marcado em vermelho no mapa anexo, em Serra dos Cavalos, em Caruaru.**

JUSTIFICATIVA

A presente indicação tem como objetivo solicitar ao Governo do Estado a realização do calçamento da via marcado em vermelho no mapa em anexo, que fica localizado em Serra dos Cavalos, em Caruaru.

O referido trecho encontra-se em condições precárias de trafegabilidade, situação que se agrava consideravelmente durante o período chuvoso, quando surgem buracos, lama e dificuldades de acesso, prejudicando o deslocamento de moradores, estudantes, trabalhadores e demais usuários da via.

Importante destacar que essa estrada é amplamente utilizada por caminhões responsáveis pelo transporte de água potável para o abastecimento da cidade, o que intensifica o desgaste do solo e torna ainda mais urgente a necessidade de uma intervenção estrutural por parte do poder público.

A pavimentação do trecho trará melhorias significativas para a mobilidade, segurança e qualidade de vida da população local, além de garantir maior eficiência na prestação de serviços essenciais, como o abastecimento de água.

PODER LEGISLATIVO DE CARUARU

CASA JORNALISTA JOSÉ CARLOS FLORÊNCIO

GABINETE DO VEREADOR JOÃO NETO

ANEXO

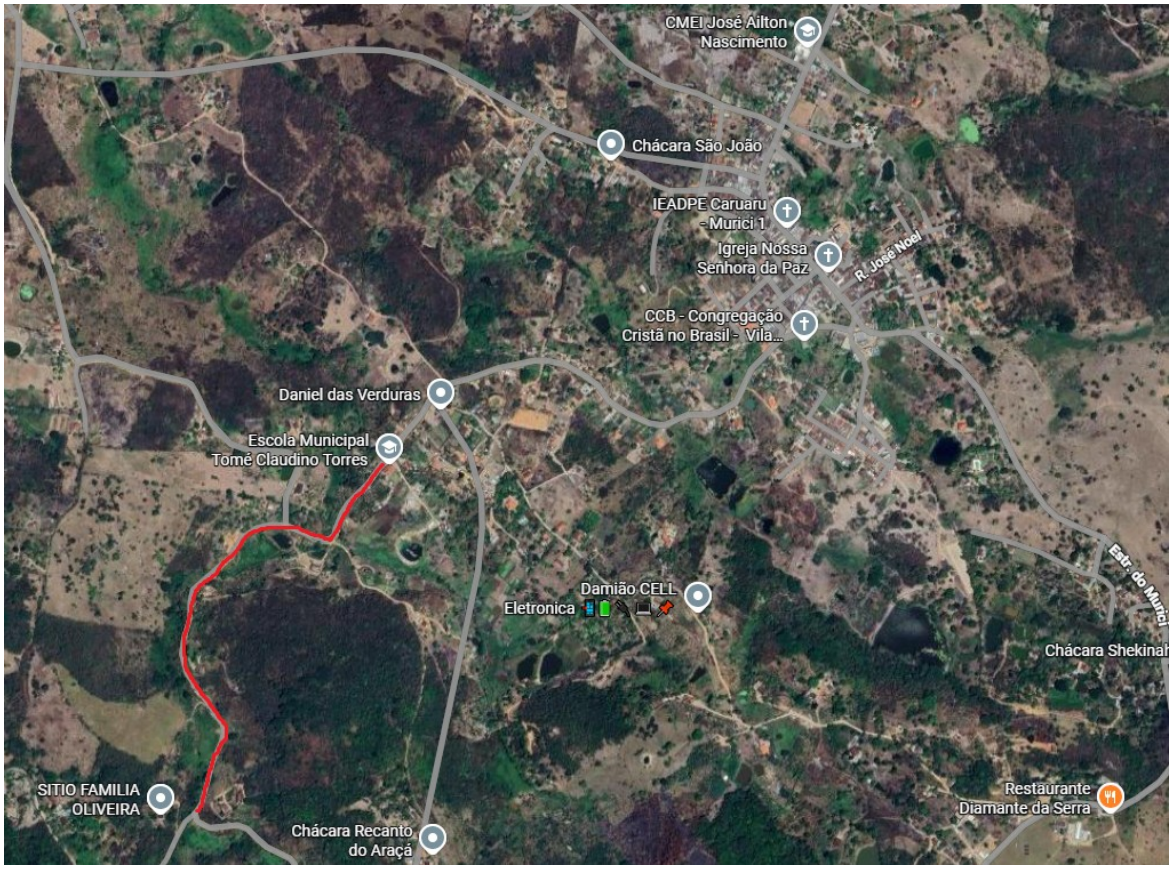

Sala das Sessões, 10 de abril de 2026.

Vereador João Neto

Assinado de forma digital por Vereador João Neto
Dados: 2026.04.10 12:46:55 -03'00'

VEREADOR JOÃO NETO

– Autor –